RZUT PIWNICY

SKALA 1:50

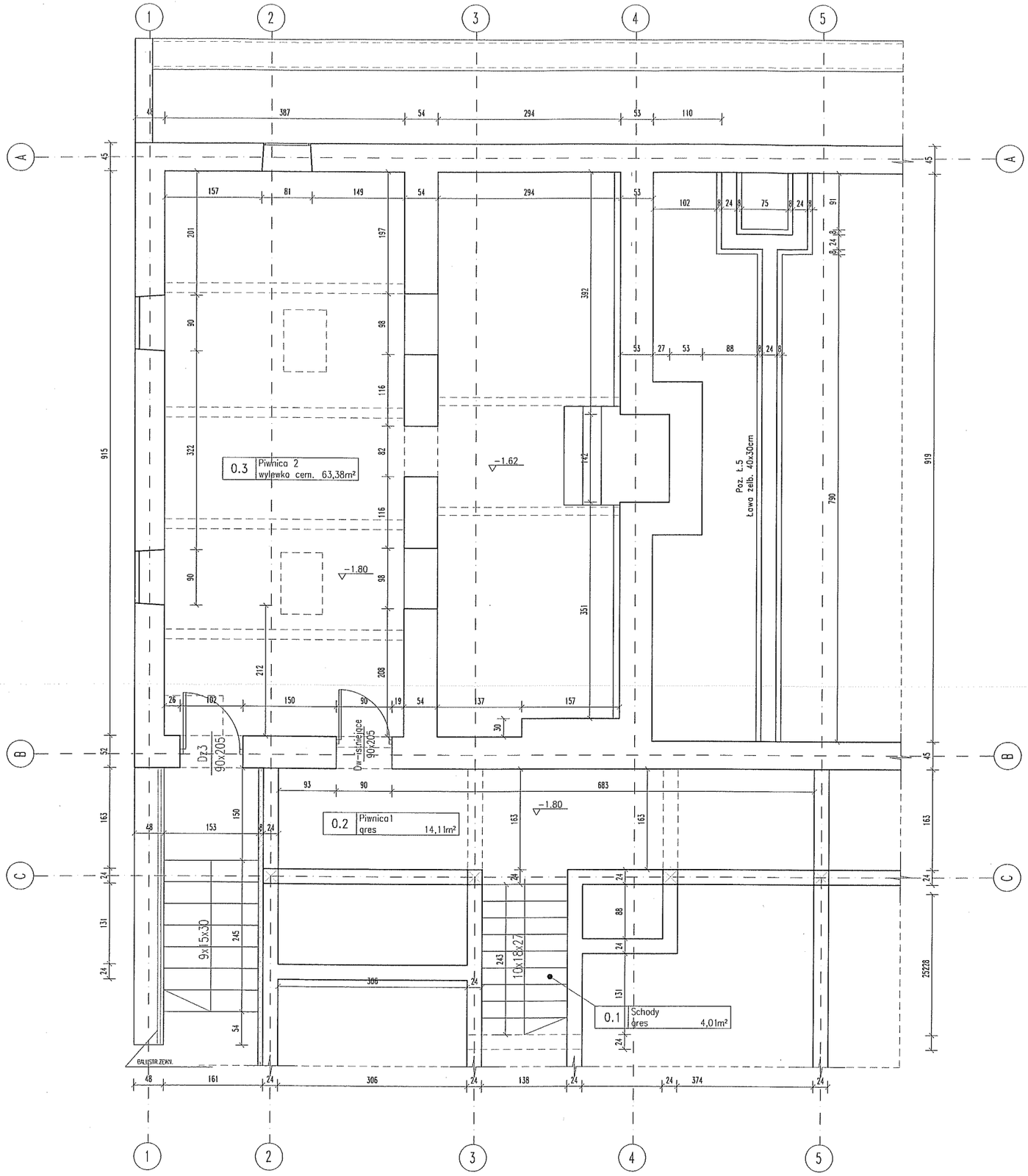

UWAGA.
PROJEKT ROZPATRYWAĆ Z PROJ.BRANŻOWYMI
ORAZ Z PROJ.KOLORYSTYKI

PRACOWNIA PROJEKTOWA: MP STUDIO, Ul. Komorowickich 55/6	
TEMAT: ROZBUDOWA BUDYNKU GMINNEGO OŚRODKA KULTURY W ŁODYGOWICACH	
INWESTOR: URZĄD GMINY ŁODYGOWICE Ul. Piłsudzkiego 75, 34-325 Łodygowice	
OBIEKT: BUDYNEK USŁUGOWY ADRES: ŁODYGOWICE, DZ. NR 5048, 5045	STADIUM: PROJEKT BUDOWLANY BRANŻA: ARCHITEKTURA I KONSTRUKCJA
AUTORZY: Mgr inż. arch. Magdalena Płątek - architekt Mgr inż. arch. Magdalena Juraszek - architekt spr. Mgr inż. Stefan Bijakowski - konstruktor Mgr inż. Maciej Łagosz - konstruktor spr. Mgr inż. Bartłomiej Szymański - asys. konstruktor	UPRAWNIENIA: 33/06/SLOKK/II R2/A-08/4 UAH-VI-1227/210/87 SLK/1585/POOK/07
TREŚĆ RYSUNKU: RZUT PIWNICY	SKALA: 1:50 · DATA: LIPIEC 2012 · NR RYS.: A1

Autor projektu zgodnie z Ustawą o prawie autorskim i prawach pokrewnych z dnia 04.02.1994 r (Dz.U. 2006 Nr 90 poz. 631 z późn. zmianami) zastrzega sobie prawa autorskie.

RZUT PARTERU

SKALA 1:50

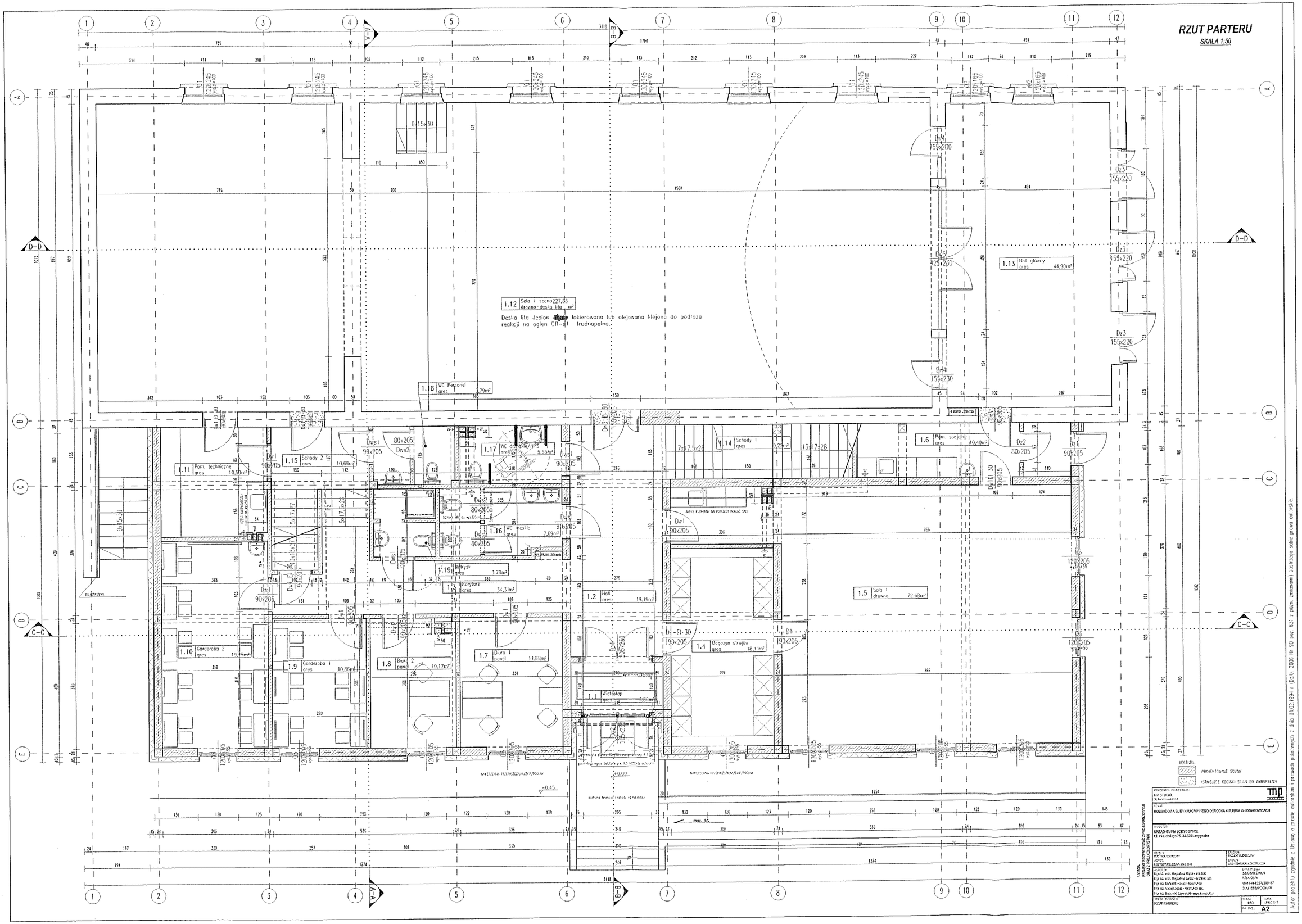

Autor projektu zgodnie z Ustawą o prawie autorskim i prawach pokrewnych z dnia 04.02.1994 r. (Dz.U. 2006 Nr 90 poz. 631) z mocy zmianami zastrzega sobie prawa autorskie.

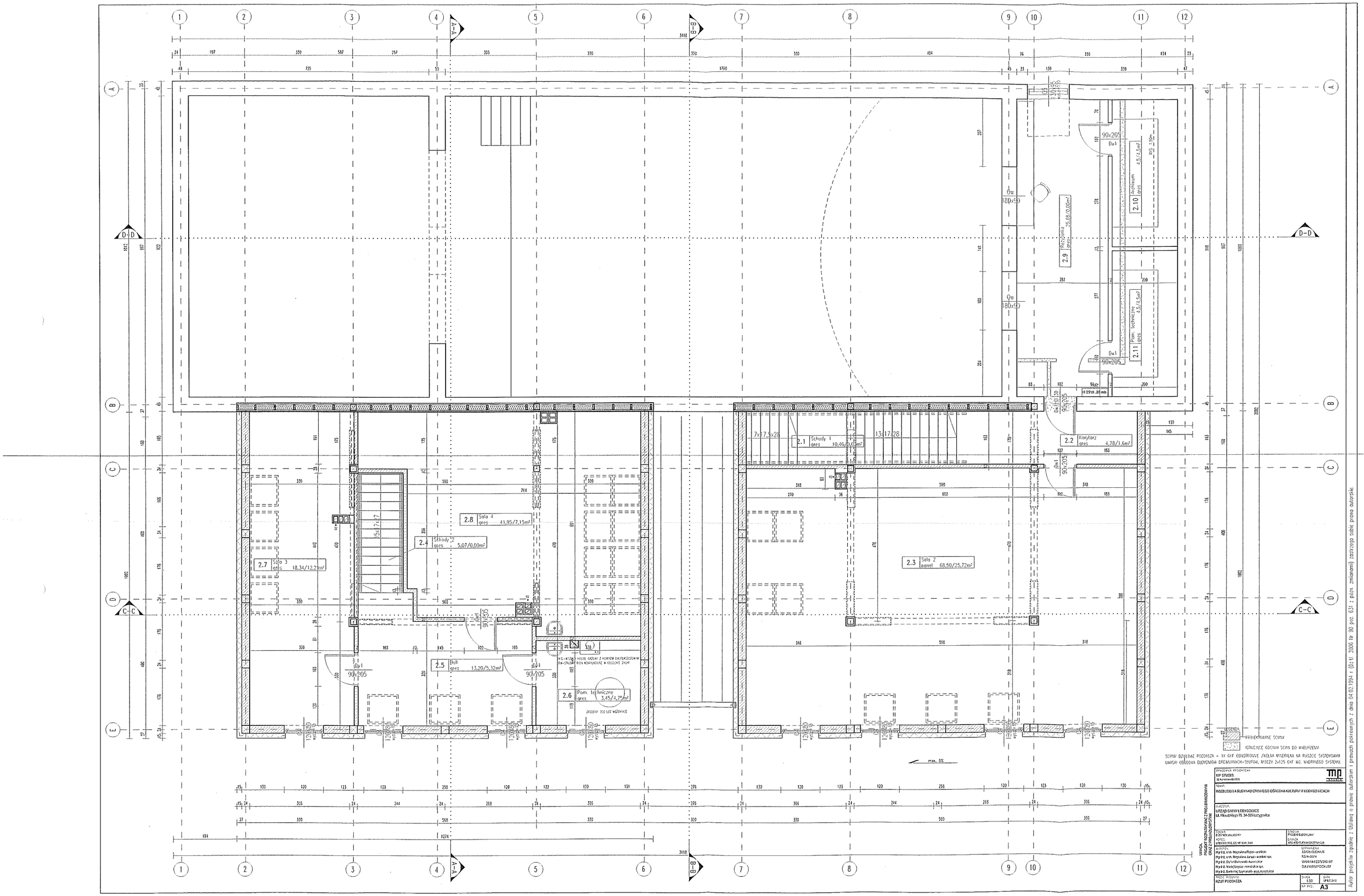
2.1 Schody 1 gres 10,46/1,13m²
2.2 Korytarz gres 4,78/1,6m²
2.3 Sala 2 panel 68,50/25,72m²
2.4 Schody 2 gres 5,07/0,00m²
2.5 Hall gres 13,20/5,32m²
2.6 Pom. techniczne gres 3,45/4,75m²
2.7 Sala 3 gres 18,34/12,21m²
2.8 Sala 4 gres 41,95/7,15m²
2.9 Recepcja gres 25,88/0,00m²
2.10 Archiwum gres 4,5/4,5m²
2.11 Pom. techniczne gres 4,5/4,5m²
max. 5%
LEGENDA
PROJEKTOWANE ŚCIANY
ISTNIEJĄCE ODCINKI ŚCIAN DO WYBURZENIA
ŚCIANY DZIELONE PODDASZA - 1X GKF OBUSTRONNIE /WELNA MINERALNA NA RUSZCIE SYSTEMOWYM
UWAGI: ODCINKA ELEMENTÓW ORIENTACYJNYCH-SZKIEŁNE, MIECZY 24125 GKF WG. WYBRANEGO SYSTEMU.
PRZEDSIĘBIORSTWO PROJEKTOWE
MP STUDIO
ul. Kurowska 105
TEMAT:
ROZBUDOWA BUDYNKU GMINNEGO OŚRODKA KULTURY W ŁOBYGWACACH
INWESTOR:
URZĄD GMINY ŁOBYGWACE
UL. Piłsudskiego 19, 34-305 Łososina
OBIEKT:
BUDYNEK UŻYTKOWY
ADRES:
ŁOBYGWACE ZZ NR 304, 305
STADIUM:
PROJEKT BUDOWLANY
BRANŻA:
ARCHITEKTURA KONSTRUKCJA
AUTORZY:
mgr inż. arch. Magdalena Pijoła - architekt
mgr inż. arch. Magdalena Juraszek - architektura
mgr inż. Dariusz Bieniowski - konstrukcje
mgr inż. Wanda Kapusta - konstrukcje
mgr inż. Barbara Szymanski - asys. konstruktor
UPRAWNIENIA:
SA/0010/POOK/07
RZA-0074
UAN/0448/0227/2010/07
SLK/1688/POOK/07
TREŚĆ RYSUNKU:
RZUT PODDASZA
SKALA: 1:50
DATA: LIPIEC 2012
NR RYS.: A3
UWAGA
PROJEKT RozpoczyNAWAĆ Z PRZEŁUŻENIOWYMI ORAZ Z PROJEKTOWANYMI
Autor projektu zgodnie z Ustawą o prawie autorskim i prawach pokrewnych z dnia 04.02.1994 r. (Dz.U. 2006 Nr 90 poz. 631 z późn. zmianami) zastrzega sobie prawa autorskie.

PRZEKRÓJ A-A

SKALA 1:50

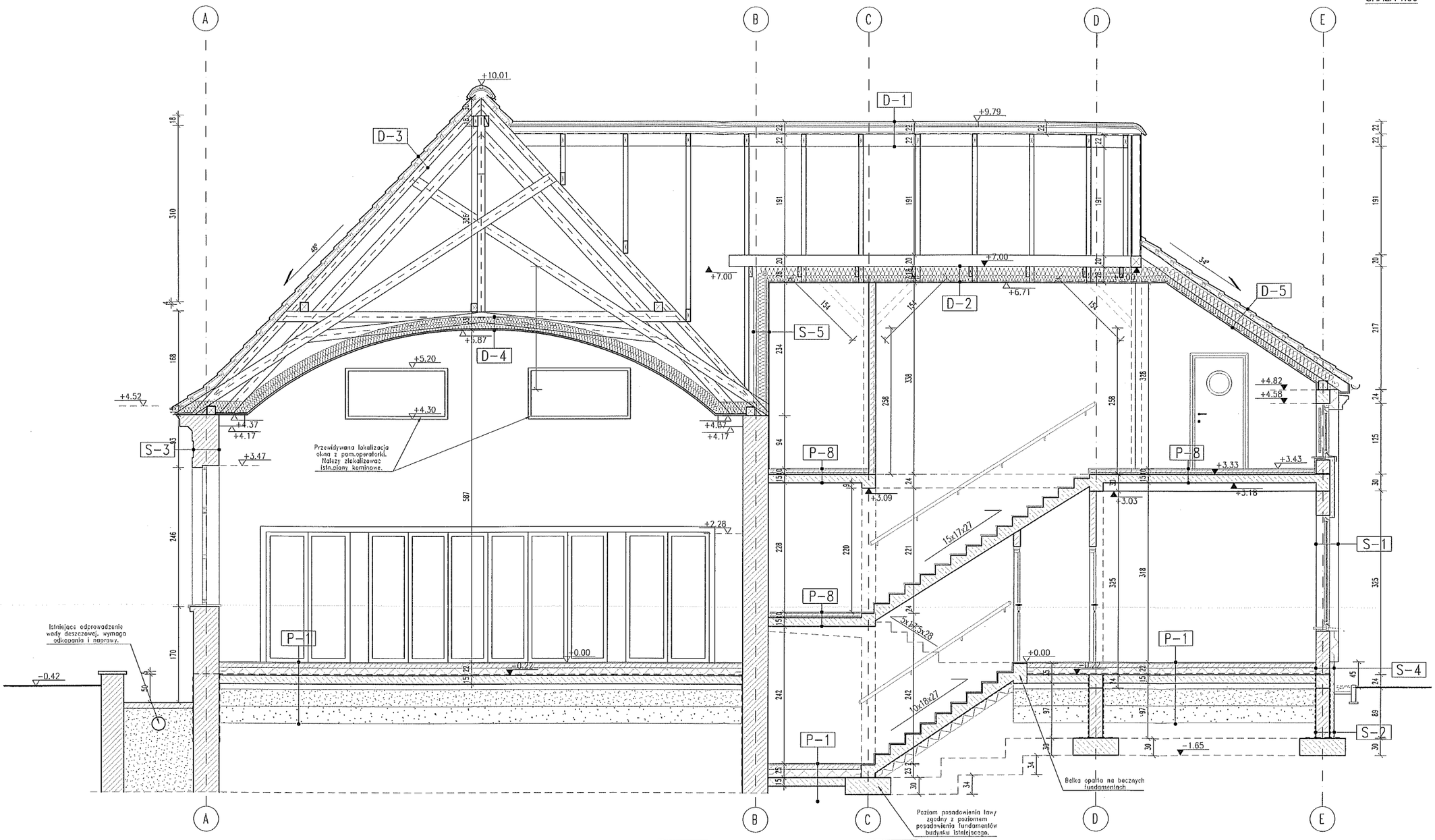

D-1

1. Dachówka ceramiczna	2 cm
2. Kontrłaty 4x5cm	5 cm
3. Łaty 4x3cm	3 cm
4. Folia paroprzepuszczalna	2mm
5. Konstrukcja więźby	

D-2

1. Konstrukcja więźby	
2. Wełna mineralna pomiędzy konstrucją	25 cm
3. Folia paroizolacyjna	2mm
4. Płyta GKF na ruszcie metalowym	5-8 cm

D-3

1. Dachówka ceramiczna	2 cm
2. Kontrłaty 4x5cm	5 cm
3. Łaty 4x3cm	3 cm
4. Folia paroprzepuszczalna	2mm
5. Istniejąca konstrukcja więźby	

D-4

1. Istniejąca konstrukcja stropu	
2. Wełna mineralna pomiędzy konstrucją	25 cm
3. Istniejące wykończenie stropu	

D-5

1. Dachówka ceramiczna	2 cm
2. Kontrłaty 4x5cm	5 cm
3. Łaty 4x3cm	3 cm
4. Folia paroprzepuszczalna	2mm
5. Wełna mineralna pomiędzy konstrucją	25 cm
6. Folia paroizolacyjna	2mm
7. Płyta GKF na ruszcie metalowym	5-8 cm

D-6

1. Konstrukcja stropu drewnianego	
2. Wełna mineralna między konstrukcją	25 cm
3. Folia paroizolacyjna	0,2mm
4. Płyta GKF na ruszcie metalowym	5-8 cm

D-7

1. Blacha na rąbek stojący	0,3 cm
2. Deskowanie pełne	3 cm
3. Folia paroprzepuszczalna	2mm
4. Wełna mineralna pomiędzy konstrucją	25 cm
5. Folia paroizolacyjna	2mm
6. Płyta GKF na ruszcie metalowym	5-8 cm

P-1

1. Jesion Deska lita	2cm
2. Wylewka cem.zbroj. siatką ø6 oczko 15cm	8 cm
3. Styropian	12 cm
4. Izolacja przeciwwodna 2x folia PE	0,3 cm
5. Chudy beton na gruncie zbrojony siatką ø6co20cm	15 cm
6. Podsypka piaskowa	10 cm
7. Tłuczeń	30 cm
8. Pospółka	30 cm
(Warstwy gruntu ubijane mechanicznie co 30 cm)	

P-2

1. Wykładzina – Linoleum / Płytki ceramiczne	1,5 cm
2. Wylewka cem.zbroj. siatką ø6 oczko 15cm	5 cm
3. Styropian	3 cm
4. Strop gęstożebrowy RECTOR 25+5	30 cm
5. Tynk cem.-wap.	2cm

P-3

1. Podłoga drewniana z desek	3,0 cm
2. Legary 10x12cm	12 cm
3. Styropian między legarami	12 cm
4. Izolacja przeciwwodna 2x folia PE	0,3 cm
5. Chudy beton na gruncie zbrojony siatką ø6co20cm	15 cm
6. Podsypka piaskowa	10 cm
7. Tłuczeń	30 cm
8. Pospółka	30 cm
(Warstwy gruntu ubijane mechanicznie co 30 cm)	

P-4

1. Wykładzina – Linoleum / Płytki ceramiczne	1,5 cm
2. Płyta żelbetowa spocznika klatki schodowej	12cm
3. Tynk cem.-wap.	2cm

P-5

1. Wykładzina – Linoleum / Płytki ceramiczne	1,5 cm
2. Istniejące warstwy posadzkowe	

P-6

1. Wykładzina – Linoleum / Płytki ceramiczne	1,5 cm
2. Istniejący strop	

P-7

1. Podłoga drewniana z desek	3 cm
2. Dźwigary drewniane stropu	12 cm
3. Płyta GKF na ruszcie metalowym	5-8cm

P-8

1. Wykładzina – Linoleum / Płytki ceramiczne	1,5 cm
2. Wylewka cem.zbroj. siatką ø6 oczko 15cm	5 cm
3. Styropian	3 cm
4. Płyta żelbetowa	15 cm
5. Tynk cem.-wap.	2cm

P-9

1. Podłoga drewniana z desek	3 cm
2. Dźwigary drewniane stropu	12 cm
3. Filarki żelbetowe	20cm
4. Strop żelbetowy	10cm

S-1

1. Tynk elewacyjny	0,5 cm
2. Styropian	15 cm
3. Ściana murowana z betonu komórkowego	24 cm
4. Tynk cem.-wap.	2cm

S-2

1. Styrodur	8 cm
2. Hydroizolacja	0,2mm
3. Ściana fundamentowa betonowa	24 cm
4. Hydroizolacja	0,2mm

S-3

1. Tynk cem.-wap.	2cm
2. Istniejąca ściana murowana z cegły	45cm
3. Tynk cem.-wap.	2cm

S-4

1. Tynk elewacyjny	0,5 cm
2. Styrodur	8 cm
3. Hydroizolacja	0,2mm
4. Ściana fundamentowa betonowa	24 cm
5. Hydroizolacja	0,2mm

S-5

1. Płyta GKF na ruszcie drewnianym	10 cm
2. Folia paroizolacyjna	0,2mm
3. Wełna mineralna pomiędzy rusztem drewnianym	8cm
3. Słupki konstrukcji ściany 6x16cm	16cm
4. Wełna mineralna pomiędzy konstrukcją	16cm
5. Płyta OSB	1,5cm

S-6

1. Tynk elewacyjny	0,5 cm
2. Płyta OSB	1,8 cm
3. Folia paroprzepuszczalna	0,2mm
4. Słupki drewniane 5x15	24 cm

UWAGA:
PROJEKT ROZPATRYWAĆ Z PROJ.BRANŻOWYMI ORAZ Z PROJ.KOLORYSTYKI

PRACOWNIA PROJEKTOWA: MP STUDIO, UL.Komorowska 15/9	mp STUDIO
TEMAT: ROZBUDOWA BUDYNKU GMINNEGO OŚRODKA KULTURY W ŁODYGOWICACH	
INWESTOR: URZĄD GMINY ŁODYGOWICE UL. Piłsudskiego 75, 34-325 Łodygowice	
OBIEKT: BUDYNEK UŻYTKOWY; ADRES: ŁODYGOWICE, DZ. NR 5048, 5045	STADIUM: PROJEKT BUDOWLANY; BRANŻA: ARCHITEKTURA I KONSTRUKCJA
AUTORZY: Mgr inż. arch. Magdalena Pięłek - architekt; Mgr inż. arch. Magdalena Juraszek - architekt spr.; Mgr inż. Stefan Bilikowski - konstruktor; Mgr inż. Maciej Łagosz - konstruktor spr.; Mgr inż. Bartłomiej Szymański - asyst. konstruktor	UPRAWNIENIA: 53/06/ŚLOKK/II; RT/A-08/4; UA/I-VI-1227/210/87; ŚLK/1585/POOK/07
TREŚĆ RYSUNKU: PRZEKRÓJ A-A	SKALA: 1:50; DATA: LIPIEC 2012; NR RYS.: A4

Autor projektu zgodnie z Ustawą o prawie autorskim i prawach pokrewnych z dnia 04.02.1994 r (Dz.U. 2006 Nr 90 poz. 631 z późn. zmianami) zastrzega sobie prawa autorskie.

PRZEKRÓJ B-B

SKALA 1:50

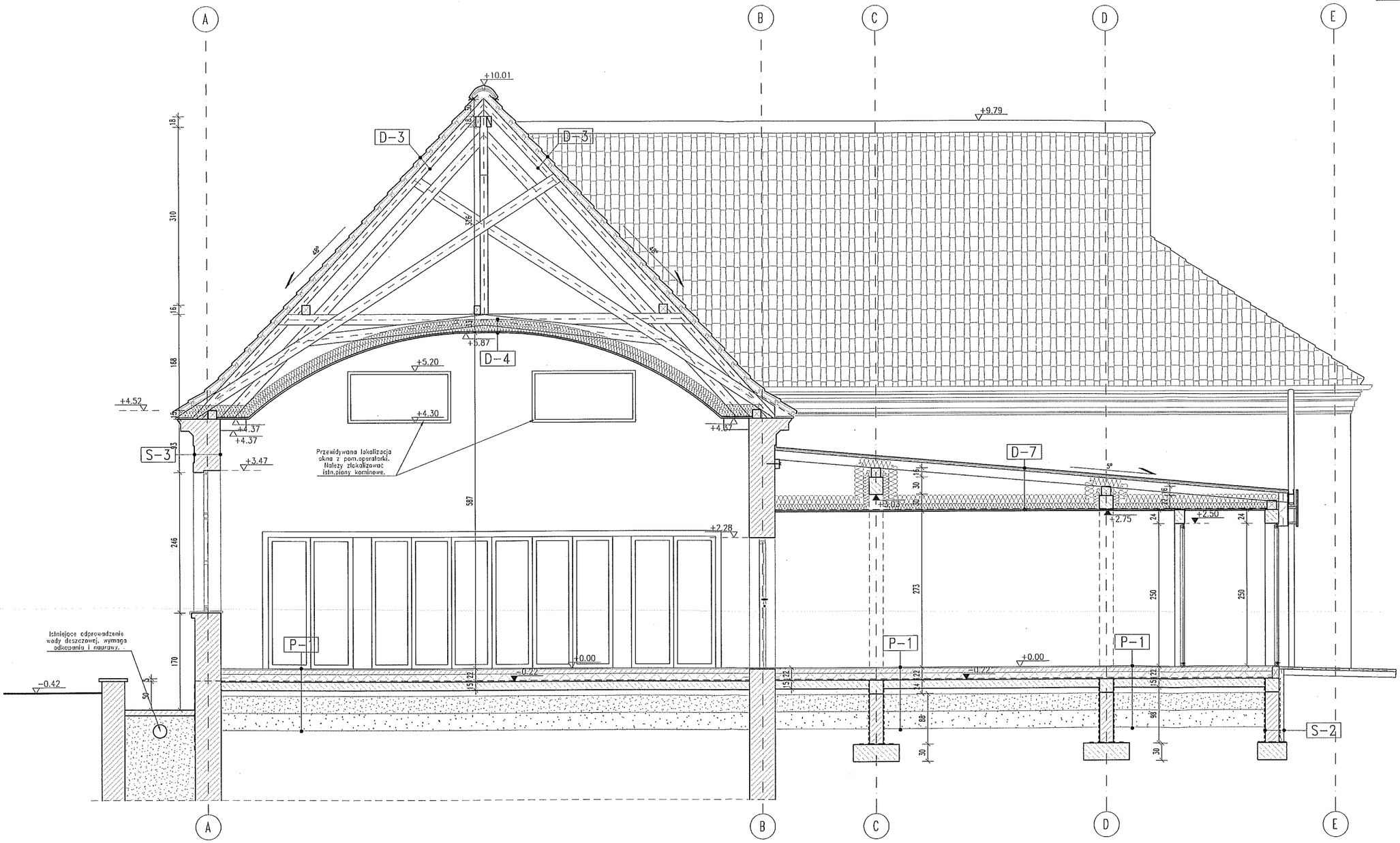

D-1

1. Dachówka ceramiczna	2 cm
2. Kontrłaty 4x5cm	5 cm
3. Łaty 4x3cm	3 cm
4. Folia paroprzepuszczalna	2mm
5. Konstrukcja więźby	

D-2

1. Konstrukcja więźby	
2. Wełna mineralna pomiędzy konstrukcją	25 cm
3. Folia paroizolacyjna	2mm
4. Płyta GKF na ruszcie metalowym	5-8 cm

D-3

1. Dachówka ceramiczna	2 cm
2. Kontrłaty 4x5cm	5 cm
3. Łaty 4x3cm	3 cm
4. Folia paroprzepuszczalna	2mm
5. Istniejąca konstrukcja więźby	

D-4

1. Istniejąca konstrukcja stropu	
2. Wełna mineralna pomiędzy konstrukcją	25 cm
3. Istniejące wykończenie stropu	

D-5

1. Dachówka ceramiczna	2 cm
2. Kontrłaty 4x5cm	5 cm
3. Łaty 4x3cm	3 cm
4. Folia paroprzepuszczalna	2mm
5. Wełna mineralna pomiędzy konstrucją	25 cm
6. Folia paroizolacyjna	2mm
7. Płyta GKF na ruszcie metalowym	5-8 cm

D-6

1. Konstrukcja stropu drewnianego	
2. Wełna mineralna między konstrukcją	25 cm
3. Folia paroizolacyjna	0,2mm
4. Płyta GKF na ruszcie metalowym	5-8 cm

D-7

1. Blacha na rąbek stojący	0,3 cm
2. Deskowanie pełne	3 cm
3. Folia paroprzepuszczalna	2mm
4. Wełna mineralna pomiędzy konstrucją	25 cm
5. Folia paroizolacyjna	2mm
6. Płyta GKF na ruszcie metalowym	5-8 cm

P-1

1. Jesion Desko Ilo	2cm
2. Wylewka cem.zbroj. siatką ø6 oczko 15cm	8 cm
3. Styropian	12 cm
4. Izolacja przeciwwodna 2x folia PE	0,3 cm
5. Chudy beton na gruncie zbrojony siatką ø6co20cm	15 cm
6. Podsypka piaskowa	10 cm
7. Tłuczeń	30 cm
8. Pospółka	30 cm
(Warstwy gruntu ubijane mechanicznie co 30 cm)	

P-2

1. Wykładzina – Linoleum / Płytki ceramiczne	1,5 cm
2. Wylewka cem.zbroj. siatką ø6 oczko 15cm	5 cm
3. Styropian	3 cm
4. Strop gęstożebrowy RECTOR 25+5	30 cm
5. Tynk cem.-wap.	2cm

P-3

1. Podłoga drewniana z desek	3,0 cm
2. Legary 10x12cm	12 cm
3. Styropian między legarami	12 cm
4. Izolacja przeciwwodna 2x folia PE	0,3 cm
5. Chudy beton na gruncie zbrojony siatką ø6co20cm	15 cm
6. Podsypka piaskowa	10 cm
7. Tłuczeń	30 cm
8. Pospółka	30 cm
(Warstwy gruntu ubijane mechanicznie co 30 cm)	

P-4

1. Wykładzina – Linoleum / Płytki ceramiczne	1,5 cm
2. Płyta żelbetowa spocznika klatki schodowej	12cm
3. Tynk cem.-wap.	2cm

P-5

1. Wykładzina – Linoleum / Płytki ceramiczne	1,5 cm
2. Istniejące warstwy posadzkowe	

P-6

1. Wykładzina – Linoleum / Płytki ceramiczne	1,5 cm
2. Istniejący strop	

P-7

1. Podłoga drewniana z desek	3 cm
2. Dźwigary drewniane stropu	12 cm
3. Płyta GKF na ruszcie metalowym	5-8cm

P-8

1. Wykładzina – Linoleum / Płytki ceramiczne	1,5 cm
2. Wylewka cem.zbroj. siatką ø6 oczko 15cm	5 cm
3. Styropian	3 cm
4. Płyta żelbetowa	15 cm
5. Tynk cem.-wap.	2cm

P-9

1. Podłoga drewniana z desek	3 cm
2. Dźwigary drewniane stropu	12 cm
3. Filarki żelbetowe	20cm
4. Strop żelbetowy	10cm

S-1

1. Tynk elewacyjny	0,5 cm
2. Styropian	15 cm
3. Ściana murowana z bloczku komórkowego	24 cm
4. Tynk cem.-wap.	2cm

S-2

1. Styrodur	8 cm
2. Hydroizolacja	0,2mm
3. Ściana fundamentowa betonowa	24 cm
4. Hydroizolacja	0,2mm

S-3

1. Tynk cem.-wap.	2cm
2. Istniejąca ściana murowana z cegły	45cm
3. Tynk cem.-wap.	2cm

S-4

1. Tynk elewacyjny	0,5 cm
2. Styrodur	8 cm
3. Hydroizolacja	0,2mm
4. Ściana fundamentowa betonowa	24 cm
5. Hydroizolacja	0,2mm

S-5

1. Płyta GKF na ruszcie drewnianym	10 cm
2. Folia paroizolacyjna	0,2mm
3. Wełna mineralna pomiędzy rusztem drewnianym	8cm
3. Słupki konstrukcji ściany 6x16cm	16cm
4. Wełna mineralna pomiędzy konstrukcją	16cm
5. Płyta OSB	1,5cm

S-6

1. Tynk elewacyjny	0,5 cm
2. Płyta OSB	1,8 cm
3. Folia paroprzepuszczalna	0,2mm
4. Słupki drewniane 5x15	24 cm

UWAGA!
PROJEKT ROZPATRYWAĆ Z PROJ.BRANŻOWYMI ORAZ Z PROJ.KOLORYSTYKI

PRACOWNIA PROJEKTOWA: MP STUDIO, Ul.Konopnickiej 55B	mp STUDIO
TEMAT: ROZBUDOWA BUDYNKU GMINNEGO OŚRODKA KULTURY W ŁODYGOWICACH	
INWESTOR: URZĄD GMINY ŁODYGOWICE Ul. Piłsudskiego 75, 34-325 Łodygowice	
OBIEKT: BUDYNEK USŁUGOWY	STADIUM: PROJEKT BUDOWLANY
ADRES: ŁODYGOWICE, DZ.NR 5046, 5045	BRANŻA: ARCHITEKTURA I KONSTRUKCJA
AUTORZY: Mgr inż. arch. Magdalena Pająk - architekt; Mgr inż. arch. Magdalena Jurasz - architekt spr.; Mgr inż. Stefan Bliskowski - konstruktor; Mgr inż. Maciej Łagosz - konstruktor spr.; Mgr inż. Bartłomiej Szymański - asys. konstruktor	UPRAWNIENIA: SA/06/SLOOK/III; RZ/A-08/4; UAN-VI-1227/210/87; SLK/1585/POOK/07
TREŚĆ RYSUNKU: PRZEKRÓJ B-B	SKALA: 1:50; DATA: LIPIEC 2012; NR RYS.: A5

Autor projektu zgodnie z Ustawą o prawie autorskim i prawach pokrewnych z dnia 04.02.1994 r (Dz.U. 2006 Nr 90 poz. 631 z późn. zmianami) zastrzega sobie prawa autorskie.

PRZEKRÓJ C-C

SKALA 1:50

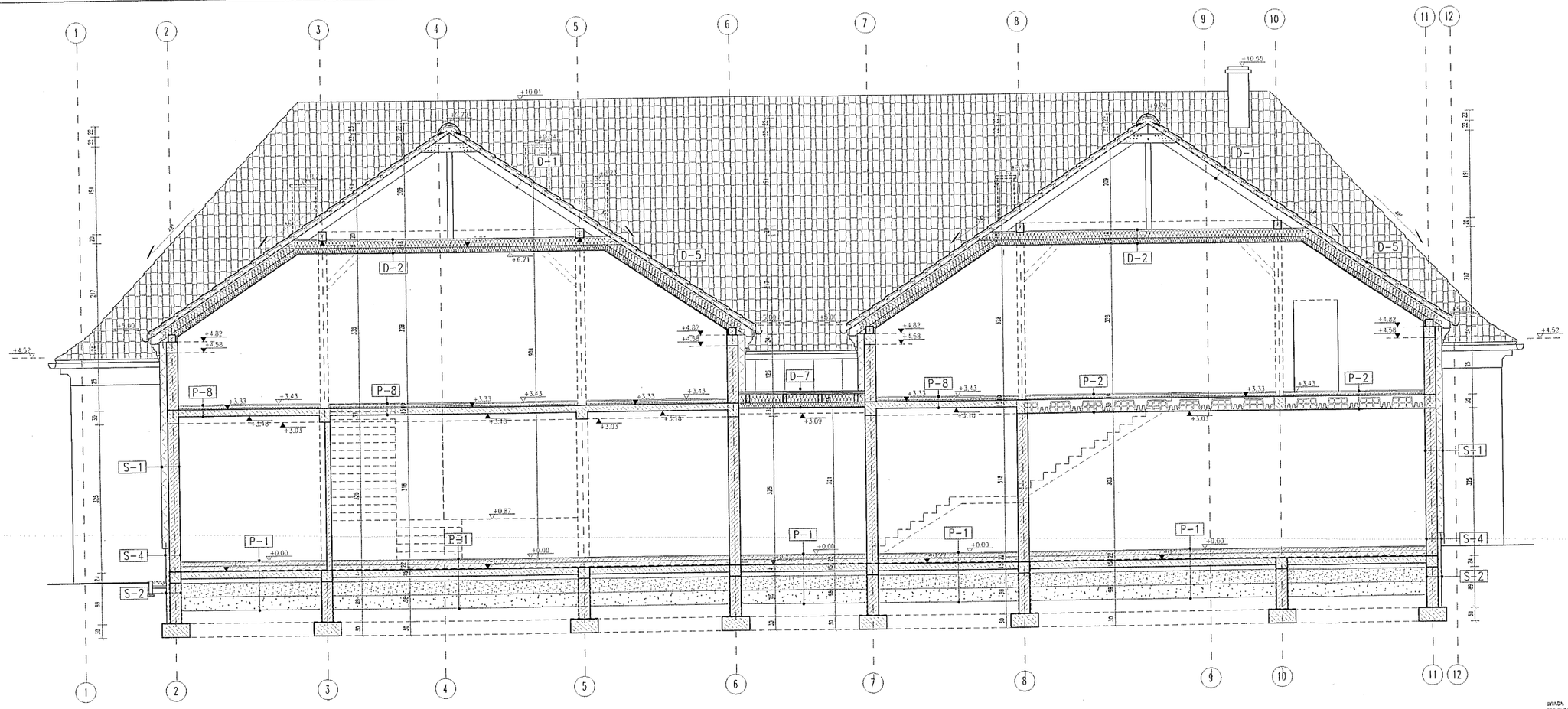

D-1

1. Dachówka ceramiczna	7 cm
2. Kontrłatka 4x5cm	4 cm
3. Łata 4x5cm	5 cm
4. Folia paroprzepuszczalna	2mm
5. Krokiew 8x18	

D-2

1. Kontrłatka 4x18x	
2. Wełna mineralna pomiędzy kontrłatką	16 cm
3. Folia paroprzepuszczalna	2mm
4. Płyta OSB na surowiec modrzewiowy	4x8 cm

D-3

1. Dachówka ceramiczna	7 cm
2. Kontrłatka 4x5cm	4 cm
3. Łata 4x5cm	5 cm
4. Folia paroprzepuszczalna	2mm
5. Wełna kamienna między łatami	

D-4

1. Wełna mineralna kontrłatką sterną	
2. Wełna mineralna pomiędzy kontrłatką	16 cm
3. Wełna mineralna sterna	

D-5

1. Dachówka ceramiczna	7 cm
2. Kontrłatka 4x5cm	4 cm
3. Łata 4x5cm	5 cm
4. Folia paroprzepuszczalna	2mm
5. Wełna mineralna pomiędzy kontrłatką	16 cm
6. Folia paroprzepuszczalna	2mm
7. Płyta OSB na surowiec modrzewiowy	4x8 cm

D-6

1. Konstrukcja sterna drewniana	
2. Wełna mineralna między kontrłatką	16 cm
3. Folia paroprzepuszczalna	0.2mm
4. Płyta OSB na surowiec modrzewiowy	4x8 cm

D-7

1. Blacha na obróbki stolicy	0.5 cm
2. Dystanse drewn.	3 cm
3. Folia paroprzepuszczalna	2mm
4. Wełna mineralna pomiędzy kontrłatką	16 cm
5. Folia paroprzepuszczalna	2mm
6. Płyta OSB na surowiec modrzewiowy	4x8 cm

P-1

1. Jastrych Cemlit 15x	2cm
2. Wylewka cem zbroj. siatką st. ocynk 35cm	8 cm
3. Folia PE	0.2 cm
4. Izolacja przeciwwodna 2x folia PE	0.4 cm
5. Płyty kaflowe na zaprawie klejowej, kaflowy 40x40cm	15 cm
6. Podłoże gruntowe	10 cm
7. Żwirek	10 cm
8. Piaszczka	10 cm
(Wszystkie warstwy ułożone mechanicznie co 30 cm)	

P-2

1. Wykończenie – linoleum / Płytki ceramiczne	1.5 cm
2. Wylewka cem zbroj. siatką st. ocynk 35cm	5 cm
3. Folia PE	1 cm
4. Strop gęstożebrowy MIOSTA 25x5	20 cm
5. Tynk cem-wap	2cm

P-3

1. Podłoga drewniana z desek	2.0 cm
2. Legary 10x15cm	12 cm
3. Styropian między legarami	12 cm
4. Izolacja przeciwwodna 2x folia PE	0.4 cm
5. Płyty kaflowe na zaprawie klejowej kaflowy 40x40cm	15 cm
6. Podłoże gruntowe	10 cm
7. Żwirek	10 cm
8. Piaszczka	10 cm
(Wszystkie warstwy ułożone mechanicznie co 30 cm)	

P-4

1. Wykończenie – linoleum / Płytki ceramiczne	1.5 cm
2. Płyta betonowa zazębiana wzdłuż ściany	12cm
3. Tynk cem-wap	2cm

P-5

1. Wykończenie – linoleum / Płytki ceramiczne	1.5 cm
2. Izolacja wilgoć pionowa	

P-6

1. Wykończenie – linoleum / Płytki ceramiczne	1.5 cm
2. Izolacja wilgoć	

P-7

1. Podłoga drewniana z desek	1 cm
2. Dywanik drewniany dębowy	1.5 cm
3. Płyta OSB na surowiec modrzewiowy	4x8cm

P-8

1. Wykończenie – linoleum / Płytki ceramiczne	1.5 cm
2. Wylewka cem zbroj. siatką st. ocynk 35cm	5 cm
3. Folia PE	1 cm
4. Płyta żelbetowa	15 cm
5. Tynk cem-wap	2cm

P-9

1. Podłoga drewniana z desek	1 cm
2. Dywanik drewniany dębowy	1.5 cm
3. Płyta żelbetowa	20cm
4. Strop żelbetowy	20cm

S-1

1. Tynk akrylowy	0.5 cm
2. Styropian	16 cm
3. Ściana murowana z bloczków konstrukcyjnych	24 cm
4. Tynk cem-wap	2cm

S-2

1. Sucroc	8 cm
2. Hydroizolacja	0.5mm
3. Ściana fundamentowa betonowa	24 cm
4. Hydroizolacja	0.2mm

S-3

1. Tynk cem-wap	2cm
2. Izolacja ściana murowana z cegły	25cm
3. Tynk cem-wap	2cm

S-4

1. Tynk akrylowy	0.5 cm
2. Styropian	8 cm
3. Hydroizolacja	0.2mm
4. Ściana fundamentowa betonowa	24 cm
5. Hydroizolacja	0.2mm

S-5

1. Płyta OSB na surowiec drewnianym	18 cm
2. Folia paroprzepuszczalna	0.2mm
3. Wełna mineralna pomiędzy zastrzałem drewnianym	8cm
4. Płyta kartonowo gipsowa GKBi	16cm
5. Wełna mineralna pomiędzy kontrłatką	16cm
6. Płyta OSB	1.5cm

S-6

1. Tynk akrylowy	0.5 cm
2. Płyta OSB	1.8 cm
3. Folia paroprzepuszczalna	0.2mm
4. Płytki drewniane 4x15	2.4 cm

UWAGA.
PROJEKT ROZPATRYWAĆ Z PROJEKTEM BRANŻOWYM
ORAZ Z PROJEKTEM OGRZEWANIA

PROJEKTANT PROJEKTUJĄCY MP STUDIO M.Kapitanowska	TMA
TEMAT: ROZBUDOWA BUDYNKU GMINNEGO OŚRODKA KULTURY W LODYGOWICACH	
INWESTOR: URZĄD GMINY LODYGOWICE Ul. Powstańców 73, 34-325 Lodygowice	
ZESPÓŁ: KONSTRUKCYJNO-BUDOWLANY ADRES: LODYGOWICE UL. WIOSKA 1045	ZESPÓŁ: INSTALACYJNO-BRANŻOWY BRANŻA: APOWIERZCHNIOWY PROJEKT
AUTORZY: Mgr inż. arch. Bogdana Fijak - architekt Mgr inż. arch. Magdalena Zatrze - architekt Mgr inż. Sylwia Bałkowski - konstruktor Mgr inż. Marek Bajorek - konstruktor Mgr inż. Barbara Szymańska - inż. instalacyjny	UPRAWNIENIA: SLO/0412/POOK/08 BOTA-0284 IUMK-VI-7227/218/87 SLK/1363/POOK/07
TREŚĆ RYSUNKU: PRZEKRÓJ C-C	SKALA: 1:50 DATA: SPRZEDZIU Nr RYS. A6

Autor projektu zgodnie z ustawą o prawie autorskim i prawach pokrewnych z dnia 04.02.1994 r (Dz.U. 2006 Nr 90 poz. 631 z późn. zmianami) zastrzega sobie prawa autorskie.

PRZEKRÓJ D-D

SKALA 1:50

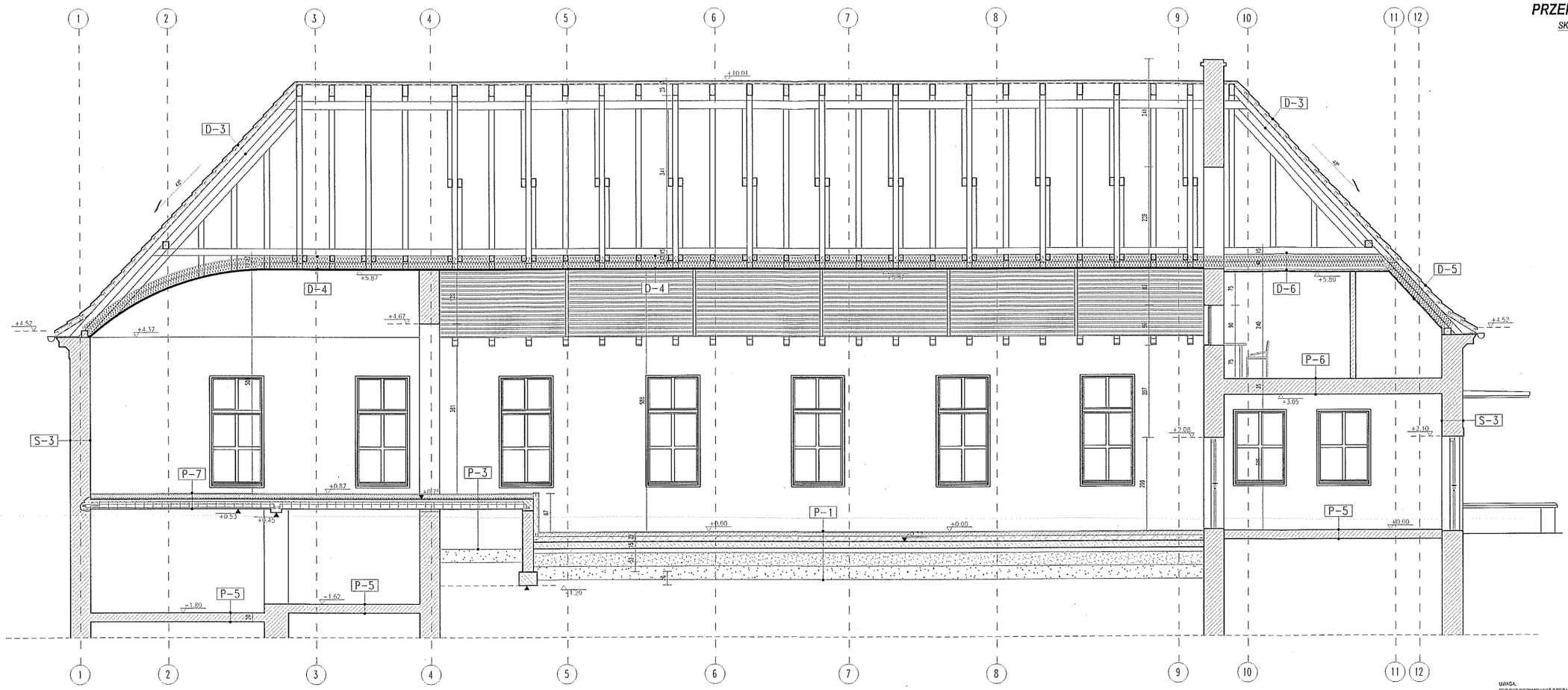

D-1

1. Dachówka ceramiczna	2 cm
2. Kontrłatka drewniana	5 cm
3. Łata drewniana	3 cm
4. Folia paroprzepuszczalna	2mm
5. Krokiewka/ marsz	

D-2

1. Krokiewka/ marsz	
2. Belka stropowa/ płatwa/ krokiewka	25 cm
3. Folia paroprzepuszczalna	2mm
4. Płyta OSB na szczycie montażowym	2,8 cm

D-3

1. Dachówka ceramiczna	2 cm
2. Kontrłatka drewniana	5 cm
3. Łata drewniana	3 cm
4. Folia paroprzepuszczalna	2mm
5. Wełna mineralna/ krokiewka/ marsz	

D-4

1. Izolacja krokiewka/ strop	
2. Belka stropowa/ płatwa/ krokiewka	25 cm
3. Obrzeże wykończenia stropu	

D-5

1. Dachówka ceramiczna	2 cm
2. Kontrłatka drewniana	5 cm
3. Łata drewniana	3 cm
4. Folia paroprzepuszczalna	2mm
5. Belka stropowa/ płatwa/ krokiewka	25 cm
6. Folia paroprzepuszczalna	2mm
7. Płyta OSB na szczycie montażowym	2,8 cm

D-6

1. Krokiewka/ strop drewniany	
2. Belka stropowa/ płatwa/ krokiewka	25 cm
3. Folia paroprzepuszczalna	0,2mm
4. Płyta OSB na szczycie montażowym	2,8 cm

D-7

1. Blacha na rąbek stojący	0,5 cm
2. Deskowanie dylowe	2 cm
3. Folia paroprzepuszczalna	0,2mm
4. Belka stropowa/ płatwa/ krokiewka	25 cm
5. Folia paroprzepuszczalna	2mm
6. Płyta OSB na szczycie montażowym	2,8 cm

P-1

1. Jeżeli Deska dębowa	2cm
2. Wylewka zam.zbrojona ,klasy p5 grubo 15cm	6 cm
3. Geotekstyl	0,2 cm
4. Folia przeciwwilgotna 2x folia PE	0,1 cm
5. Chudy beton na gruzie ,klasy C8/10,grubo 15cm	15 cm
6. Podsypka piaskowa	10 cm
7. Murek	10 cm
8. Grunt	10 cm
(łącznie grubo ściany wachlarzowej co 30 cm)	

P-2

1. Wykładzina - linoleum / Płytki ceramiczne	1,5 cm
2. Wylewka zam.zbrojona ,klasy B5 grubo 15cm	6 cm
3. Geotekstyl	0,2 cm
4. Folia przeciwwilgotna ,ROCKOR 25+5	0,4 cm
5. Łata zam.wacp	2cm

P-3

1. Podłoga drewniana z desek	3,0 cm
2. Legary /Kłoniczki	15 cm
3. Izolacja wełny bazaltowej	12 cm
4. Wełna przeciwwilgotna 2x folia PE	0,1 cm
5. Chudy beton na gruzie ,klasy C8/10,grubo 15 cm	15 cm
6. Podsypka piaskowa	10 cm
7. Murek	10 cm
8. Grunt	10 cm
(łącznie grubo ściany wachlarzowej co 30 cm)	

P-4

1. Wykładzina - linoleum / Płytki ceramiczne	1,5 cm
2. Płyta żelbetowa ,gęsto,klasy B25 grubo 12cm	12cm
3. Łata zam.wacp	2cm

P-5

1. Wykładzina - linoleum / Płytki ceramiczne	1,5 cm
2. Obrzeże ściany podstawowe	

P-6

1. Wykładzina - linoleum / Płytki ceramiczne	1,5 cm
2. Obrzeże, stopa	

P-7

1. Podłoga drewniana z desek	3 cm
2. Obrzeże,drewniane stopa	12 cm
3. Płyta OSB na szczycie montażowym	2,8cm

P-8

1. Wykładzina - linoleum / Płytki ceramiczne	1,5 cm
2. Płyta żelbetowa ,gęsto,klasy B25 grubo 10cm	5 cm
3. Geotekstyl	1 cm
4. Płyta żelbetowa	15 cm
5. Łata zam.wacp	2cm

P-9

1. Podłoga drewniana z desek	1 cm
2. Obrzeże,drewniane stopa	12 cm
3. Płyta żelbetowa	20cm
4. Obrzeże żelbetowe	50cm

S-1

1. Tynk akrylowy	0,5 cm
2. Styropian	15 cm
3. Ściana murowana z bloczka betonowego	24 cm
4. Tynk zam.wacp	2cm

S-2

1. Styropian	8 cm
2. Wełna mineralna	0,2mm
3. Ściana fachwerkowa drewniana	0,2 cm
4. Wełna mineralna	0,2mm

S-3

1. Tynk cem.wapn.	2cm
2. Istniejąca ściana murowana z cegły	48cm
3. Tynk cem.wapn	2cm

S-4

1. Tynk akrylowy	0,5 cm
2. Styropian	8 cm
3. Membrana	0,2mm
4. Ściana fachwerkowa drewniana	24 cm
5. Membrana	0,2mm

S-5

1. Płyta OSB na szczycie drewnianym	30 cm
2. Folia paroprzepuszczalna	0,2mm
3. Wełna mineralna pomiędzy krokiew ,marsz,słupkami	30 cm
4. Obudowa krokiewki/ marsz/ krokiewki	50cm
5. Folia OSB	1,8 cm

S-6

1. Tynk akrylowy	0,5 cm
2. Płyta OSB	1,8 cm
3. Folia paroprzepuszczalna	0,2mm
4. Obudowa drewniana 4x15	24 cm

UWAGA.
PROJEKT PROZPATRYWAĆ Z PROJEKTEM ZIELENI ORAZ Z PROJEKTEM OGRZEWANIA

PROJEKTANT: MP STUDIO, ul.Kościuszki 105	MP STUDIO
TEMAT: ROZBUDOWA BUDYNKU GMINNEGO OŚRODKA KULTURY W ŁODYGOWICACH	
INWESTOR: URZĄD GMINY ŁODYGOWICE ul.Pułaskiego 73, 34-323 Łodygowice	
KIERUNEK: ARCHITEKTURA	STADIUM: PROJEKT BUDOWLANY
ADRES: ŁODYGOWICE 32-VI-2001 5146	BRANŻA: ARCHITEKTURA I KONSTRUKCJA
AUTORZY:	UPRAWNIENIA:
Mgr inż. arch. Magdalena Pająk - architekt	32/06/ŚL/OKA/8
Mgr inż. arch. Magdalena Janusz - architekt mar.	802/A-0024
Mgr inż. Stefan Bukowski - konstruktor	UMA/VI-1237/210/87
Mgr inż. Maciej Lagosz - konstruktor kar.	SLM/1553/POOK/07
Mgr inż. Bartosz Bajtarowski - inż. konstruktor	
NAZWA PROJEKTU: PRZEKRÓJ D-D	SKALA: 1:50 DATA: LIPIEC 2010
	NR RYS.: A7

Autor projektu zgodnie z Ustawą o prawie autorskim i prawach pokrewnych z dnia 04.02.1994 r (Dz.U. 2006 Nr 90 poz. 631 z późn. zmianami) zastrzega sobie prawo autorskie.

RZUT DACHU

SKALA 1:50

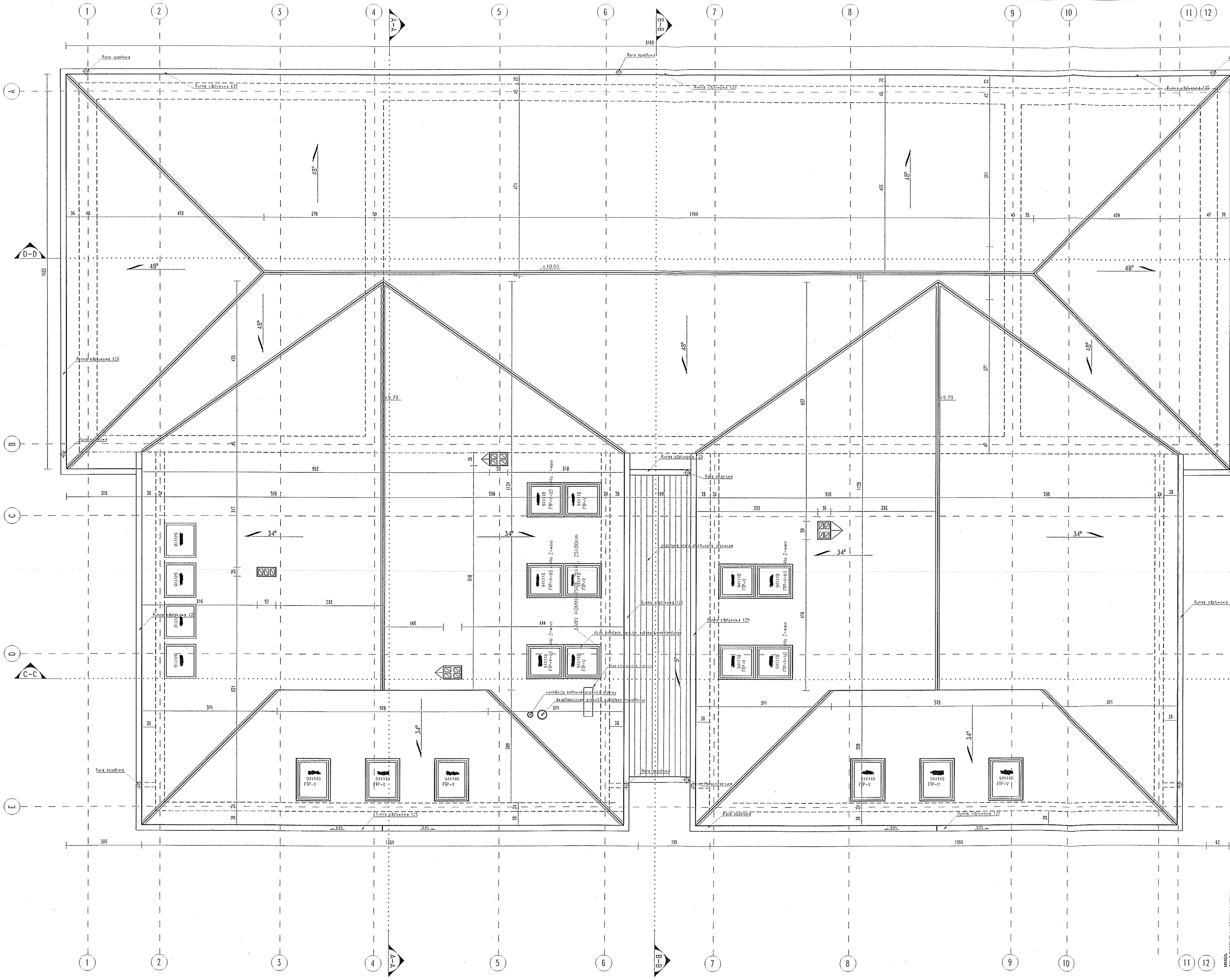

Uwaga:
Instalacje elektryczne I wentylacyjne wg.proj.branzowych.

UWAGA,
PROJEKT ROZPATRYWAĆ Z PROJ.BRANŻOWYMI
ORAZ Z PROJ.KOLORYSTYKI

PRACOWNIA PROJEKTOWA: MP STUDIO,	mp
TEMAT: ROZBUDOWA BUDYNKU GMINNEGO OŚRODKA KULTURY W ŁODYGOWICACH	
INWESTOR: URZĄD GMINY ŁODYGOWICE, Ul. Piłsudskiego 75, 34-325 Łodygowice	
OBIEKT: BUDYNEK USŁUGOWY	STADIUM: PROJEKT BUDOWLANY
ADRES: ŁODYGOWICE, DZ. NR [illegible]	BRANŻA: ARCHITEKTURA I KONSTRUKCJA
AUTORZY: [illegible]	UPRAWNIENIA: [illegible]
TREŚĆ RYSUNKU: RZUT DACHU	SKALA: 1:50 · DATA: [illegible] · NR RYS.: A8

Autor projektu zgodnie z Ustawą o prawie autorskim i prawach pokrewnych z dnia 04.02.1994 r. (Dz.U. 2006 Nr 90 poz. 631 z późn. zmianami) zastrzega sobie prawa autorskie.