

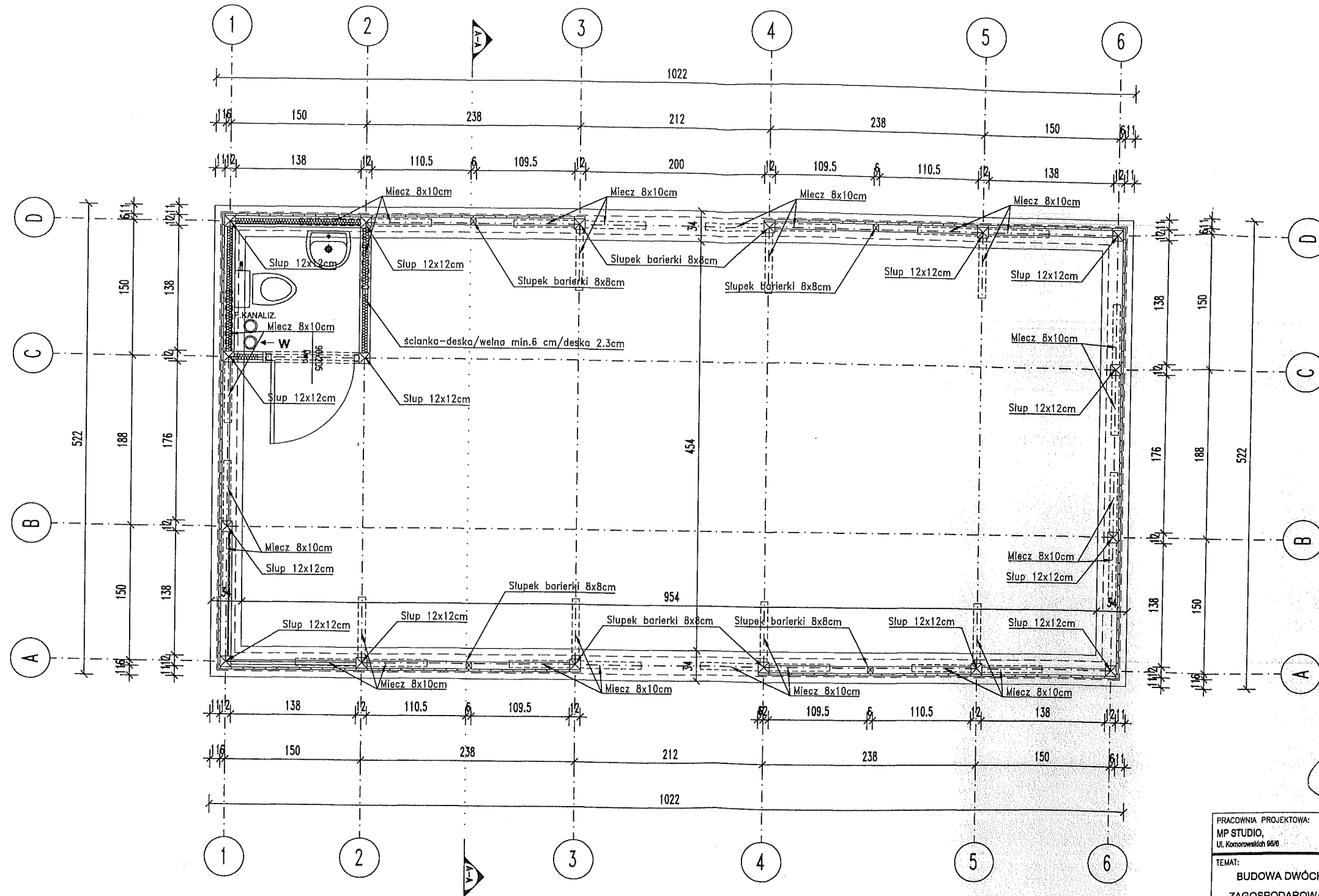

**RZUT +0.50m**  
SKALA 1:50



mgr inż. Stefan Białkowski  
 Uprawnienia konstr.-budowlane  
 Nr UAN-VI-1227/210/87  
 34-300 Żywiec, ul. Wesoła 50  
 SOIB Nr 5010/0824/02

PRACOWNIA PROJEKTOWA: MP STUDIO, Ul. Komorowskich 95/8		<b>mp</b> STUDIO	
TEMAT: BUDOWA DWÓCH DOMKÓW KEMPINGOWYCH I WIATY WRAZ Z ZAGOSPODAROWANIEM TERENU NA DZ. GR. 1109/1 W ZARZĘCZU			
INWESTOR: URZĄD GMINY ŁODYGOWICE Ul. Piłsudzkiego 75, 34-325 Łodygowice			
OBIEKT: BUDYNEK USŁUGOWY ADRES: 1109/1 w Zarzeczcu	STADIUM: PROJEKT BUDOWLANY BRANŻA: ARCHITEKTURA I KONSTRUKCJA		
AUTORZY: Mgr inż. arch. Magdalena Piątek - architekt	UPRAWNIENIA: 53/06/SLOKK/II		
Mgr inż. Stefan Białkowski - konstruktor	UAN-VI-1227/210/87		
Mgr inż. Bartłomiej Szymański - asys. konstruktor			
TREŚĆ RYSUNKU: WIATA- RZUT PARTERU	SKALA: 1:50	DATA: CZERWIEC 2012	
	NR RYS.:	<b>A2</b>	

Autor projektu zgodnie z Ustawą o prawie autorskim i prawach pokrewnych z dnia 04.02.1994 r (Dz.U. 2006 Nr 90 poz. 631 z późn. zmianami) zastrzega sobie prawa autorskie.

**RZUT +3.50m**  
SKALA 1:50

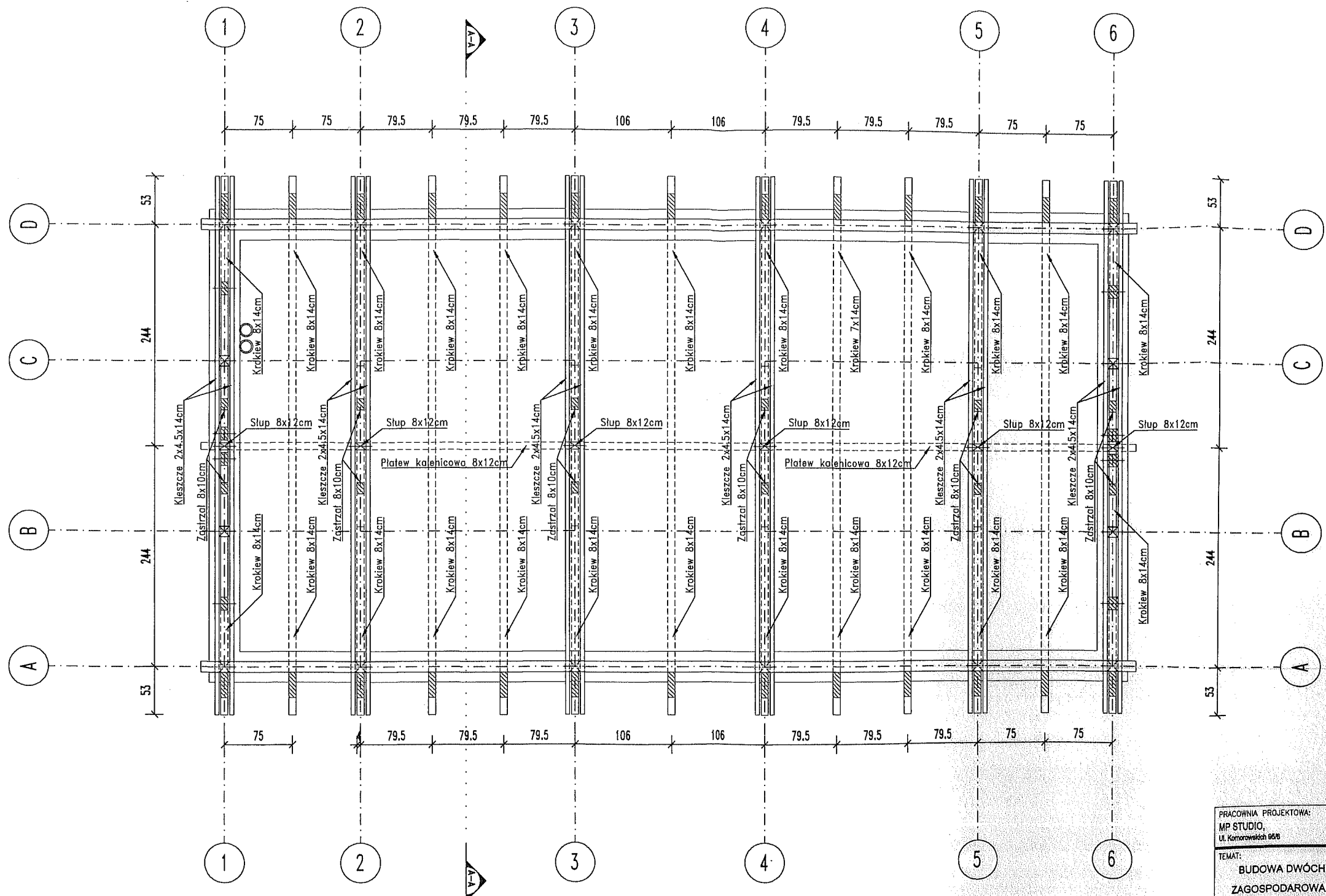

mgr inż. Stefan Eiałkowski  
 Uprawnienia konstr.-budowlane  
 Nr UAN-VI/1227/210/87  
 34-300 Złujów, ul. Wesoła 50  
 ŚOIB Nr SLK/BO/0824/02

PRACOWNIA PROJEKTOWA: MP STUDIO, Ul. Komorowskich 66B		<b>MP</b> STUDIO	
TEMAT: BUDOWA DWÓCH DOMKÓW KEMPINGOWYCH I WIATY WRAZ Z ZAGOSPODAROWANIEM TERENU NA DZ. GR. 1109/1 W ZARZECZU			
INWESTOR: URZĄD GMINY LODYGOWICE Ul. Piłsudskiego 75, 34-325 Łodygowice			
OBIEKT: BUDYNEK USŁUGOWY	ADRES: 1109/1 w Zarzeczcu	mgr inż. Magdalena Plepek ARCHIT. BUDOWL. PROJEKT BUDOWLANY BRANŻA: ARCHITECTURA I KONSTRUKCJA	STADIUM: PROJEKT BUDOWLANY
AUTORZY: Mgr inż. arch. Magdalena Plepek - architekt Mgr inż. Stefan Eiałkowski - konstruktor Mgr inż. Bartłomiej Szymański - syp. konstruktor		UPRAWNIENIA: 53/06/SLOKK/II UAN-VI-1227/210/87	
TRESC RYSUNKU: WIATA- KONSTRUKCJA DACHU		SKALA: 1:50	DATA: CZERWIEC 2012
NR RYS.: A3			

Autor projektu zgodnie z Ustawą o prawie autorskim i prawach pokrewnych z dnia 04.02.1994 r (Dz.U. 2006 Nr 90 poz. 631 z późn. zmianami) zastrzega sobie prawo autorskie.

# RZUT DACHU

SKALA 1:50

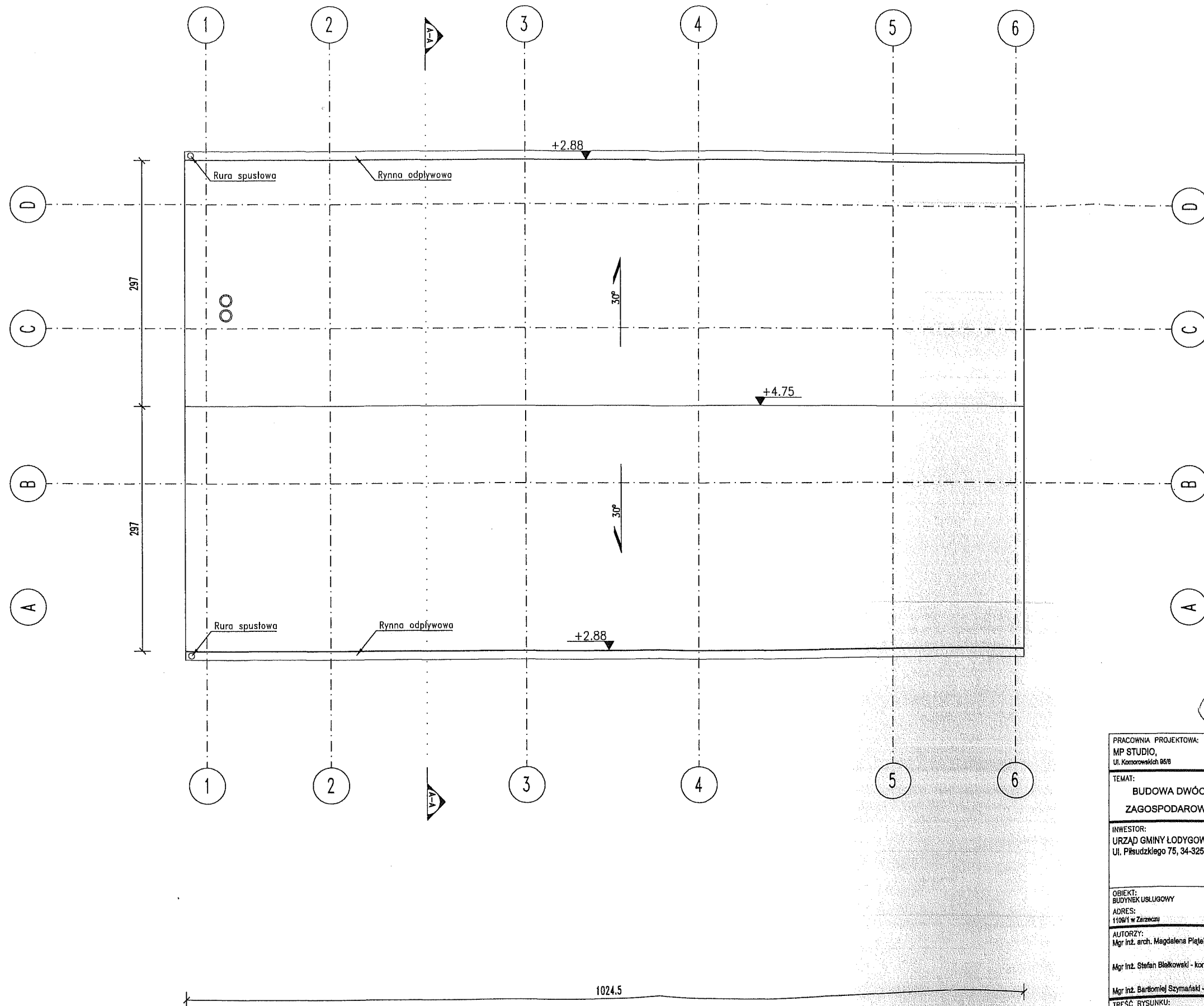

mgr inż. Stefan Białkowski  
 Uprawnienia konstr.-budowlane  
 Nr UAN-VI-1227/210/87  
 34-300 Żywiec, ul. Wesoła 50  
 ŚOIIB Nr 51K|BO|0824|02

PRACOWNIA PROJEKTOWA: MP STUDIO, Ul. Komorowskich 95/8		<b>mp</b> STUDIO	
TEMAT: BUDOWA DWÓCH DOMKÓW KEMPINGOWYCH I WIATY WRAZ Z ZAGOSPODAROWANIEM TERENU NA DZ. GR. 1109/1 W ZARZĘCZU			
INWESTOR: URZĄD GMINY LODYGOWICE Ul. Piłsudskiego 75, 34-325 Łodygowice			
OBIEKT: BUDYNEK USŁUGOWY ADRES: 1109/1 w Zarzęczu	STADIUM: PROJEKT BUDOWLANY	UPRAWNIENIA: 53/06/SLOKK/II	
AUTORZY: Mgr inż. arch. Magdalena Piątek - architekt Mgr inż. Stefan Białkowski - konstruktor Mgr inż. Bartłomiej Szymański - asyst. konstruktor		URZĄDZENIE: UAN-VI-1227/210/87	
TRESC RYSUNKU: WIATA-RZUT DACHU		SKALA: 1:50	DATA: CZERWIEC 2012
NR RYS.:		<b>A4</b>	

Autor projektu zgodnie z Ustawą o prawie autorskim i prawach pokrewnych z dnia 04.02.1994 r (Dz.U. 2006 Nr 90 poz. 631 z późn. zmianami) zastrzega sobie prawa autorskie.

# PRZEKRÓJ A-A

SKALA 1:25

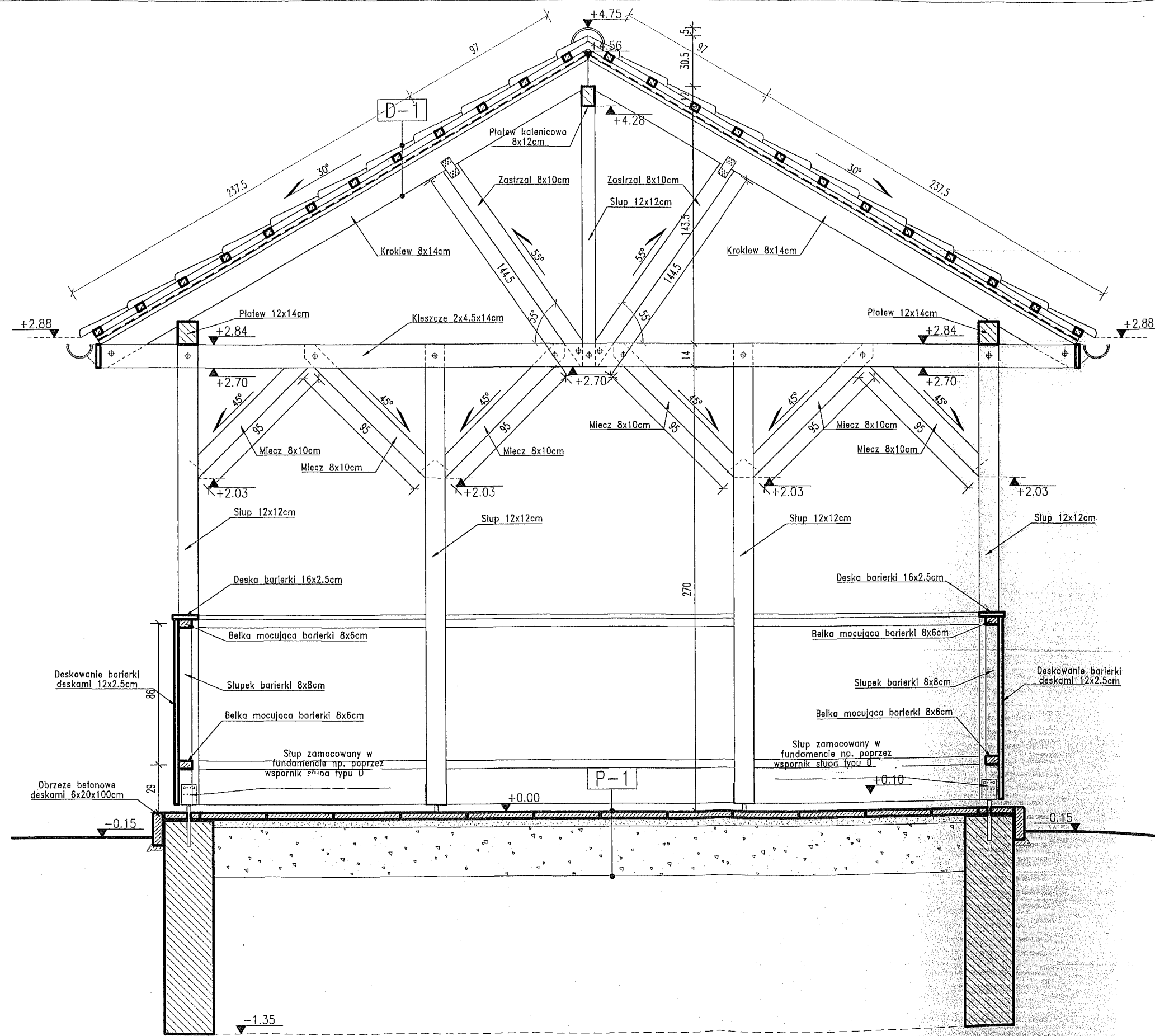

D-1

1. Blachodachówka	2 cm
2. Łaty 4x5cm	6 cm
3. Kontrolaty 4x3cm	3 cm
4. Włotizolacja	2mm
5. Podbitka	2.5cm
6. Krokiew	14cm

P-1

1. Płyty chodnikowe 40x40x3.8cm	3.8 cm
2. Podsyпка piaskowa	4-5 cm
3. Tłuczeń ubijany mechanicznie	20 cm
4. Grunt rodzimy	

mgr inż. Stefan Białkowski  
 Uprawnienia konstr.-budowlane  
 Nr UAN-VI-1227/210/87  
 34-300 Żywiec, pl. Wesoła 50  
 ŚOIB Nr SLK/50/0824/02

PRACOWNIA PROJEKTOWA:  
 MP STUDIO.  
 Ul. Komorowskich 80/8

TEMAT:  
 BUDOWA DWÓCH DOMKÓW KEMPINGOWYCH I WIATY WRAZ Z  
 ZAGOSPODAROWANIEM TERENU NA DZ. GR. 1109/1 W ZARZECZU

INWESTOR:  
 URZĄD GMINY ŁODYGOWICE  
 Ul. Piłsudzkiego 75, 34-325 Łodygowice

OBIEKT:  
 BUDYNEK USŁUGOWY

ADRES:  
 1109/1 w Zarzeczu

AUTORZY:  
 Mgr inż. arch. Magdalena Piątek - architekt  
 Mgr inż. Stefan Białkowski - konstruktor  
 Mgr inż. Beata Szymańska - asystent konstruktor

UPRAWNIENIA:  
 53/06/SŁOKK/II  
 UAN-VI-1227/210/87

TREŚĆ RYSUNKU:  
 WIATA-PRZEKRÓJ A-A

SKALA:  
 1:25

DATA:  
 CZERWIEC 2012

NR RYS.:  
**A5**

Autor projektu zgodnie z Ustawą o prawie autorskim i prawach pokrewnych z dnia 04.02.1994 r (Dz.U. 2006 Nr 90 poz. 631 z późn. zmianami) zostaręza sobie prawa autorskie.

# ELEWACJE WSCHODNIA I ZACHODNIA

SKALA 1:50

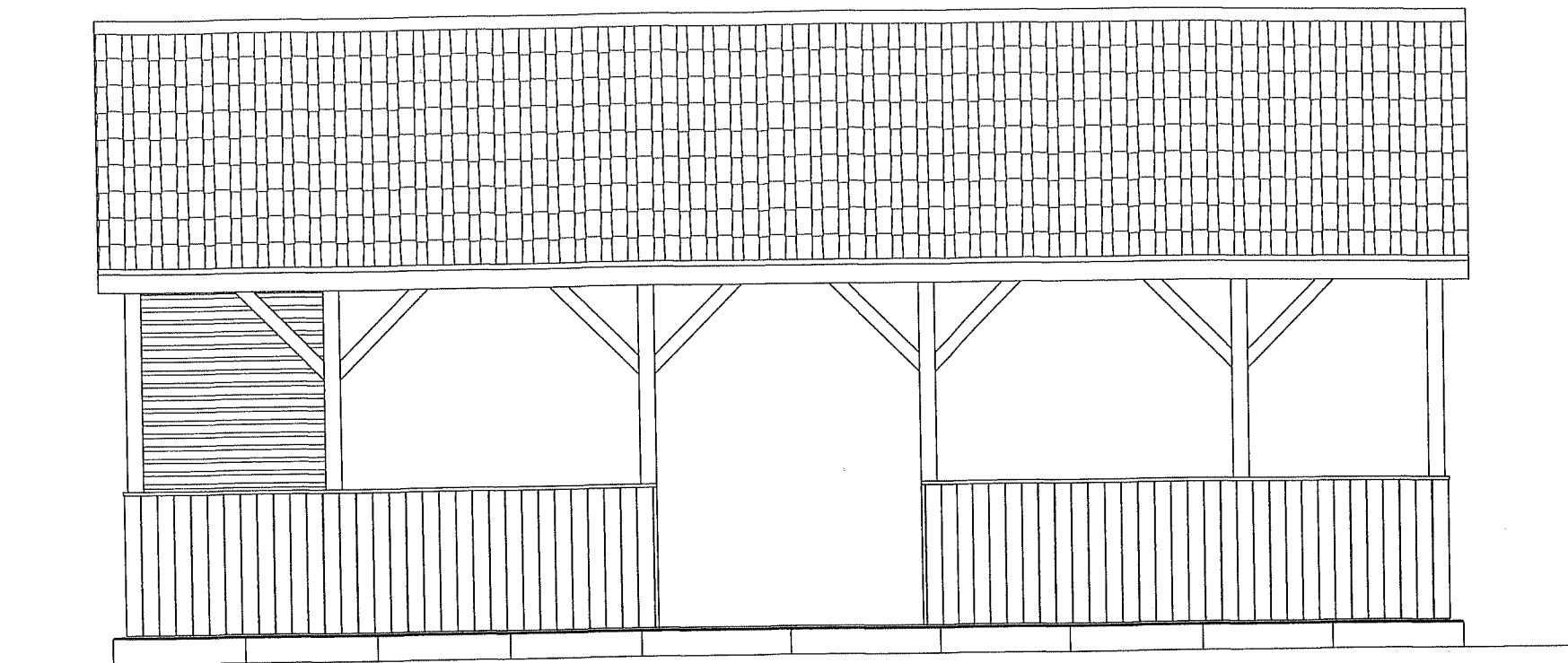

# ELEWACJE PÓŁNOCNA I POŁUDNIOWA

SKALA 1:50

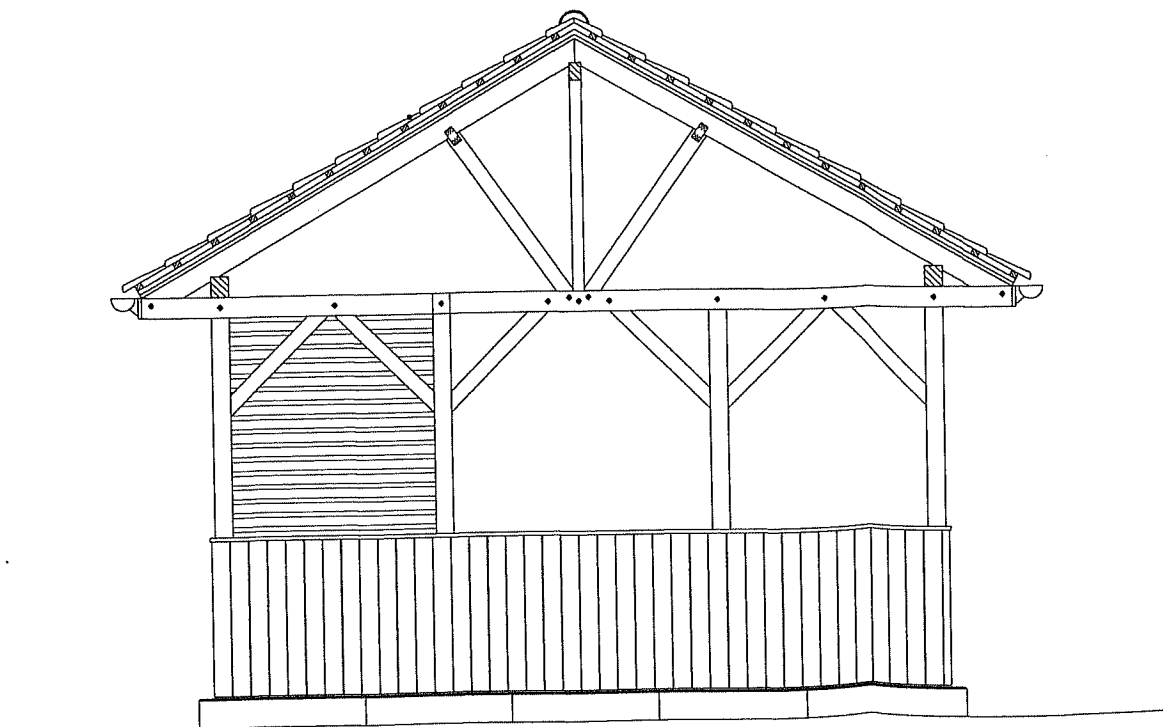

mgr inż. Stefan Białkowski  
 Uprawnienia konstr.-budowlane  
 Nr UAN-VI-1227/210/87  
 34-300 Żywiec, ul. Wesoła 50  
 ŚOHB Nr SLK/BC/0824/02

PRACOWNIA PROJEKTOWA: MP STUDIO, Ul. Komorowskich 85/6		<b>mp</b> STUDIO	
TEMAT: BUDOWA DWÓCH DOMKÓW KEMPINGOWYCH I WIATY WRAZ Z ZAGOSPODAROWANIEM TERENU NA DZ. GR. 1109/1 W ZARZECZU			
INWESTOR: URZĄD GMINY ŁODYGOWICE Ul. Piłsudzkiego 75, 34-325 Łodygowice			
OBIEKT: BUDYNEK USŁUGOWY	ADRES: 1109/1 w Zarzeczu	STADIUM: PROJEKT BUDOWLANY	BRANŻA: ARCHITEKTURA I KONSTRUKCJA
AUTORZY: Mgr inż. arch. Magdalena Piątek - architekt		UPRAWNIENIA: 53/06/SŁOKK/II	
Mgr inż. Stefan Białkowski - konstruktor		UAN-VI-1227/210/87	
Mgr inż. Bartłomiej Szymański - esys. konstruktor			
TREŚĆ RYSUNKU: WIATA-ELEWACJE		SKALA: 1:50	DATA: CZERWIEC 2012
NR RYS.:		A6	

Autor projektu zgodnie z Ustawą o prawie autorskim i prawach pokrewnych z dnia 04.02.1994 r (Dz.U. 2006 Nr 90 poz. 631 z późn. zmianami) zastrzega sobie prawo autorskie.