

PRZEKRÓJ PODŁUŻNY

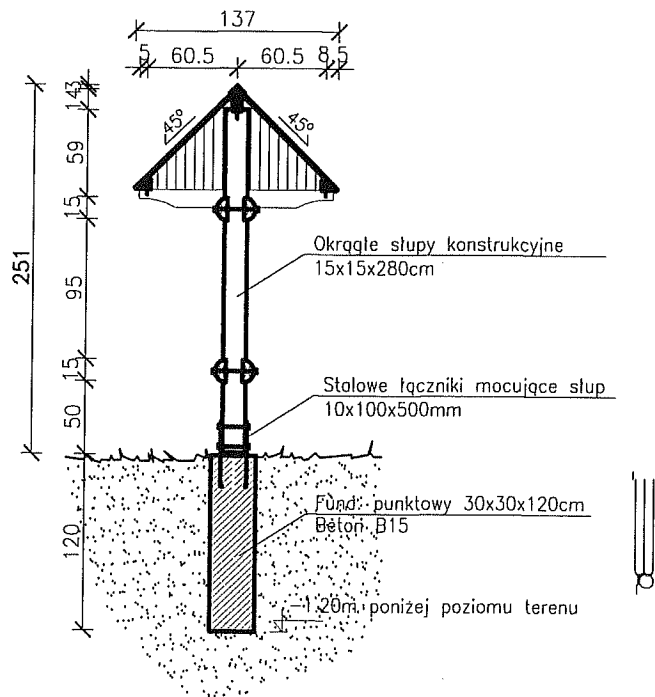

PRZEKRÓJ POPRZECZNY

KONCEPCJA STOJAKA NA ROWERY

SKALA 1:25

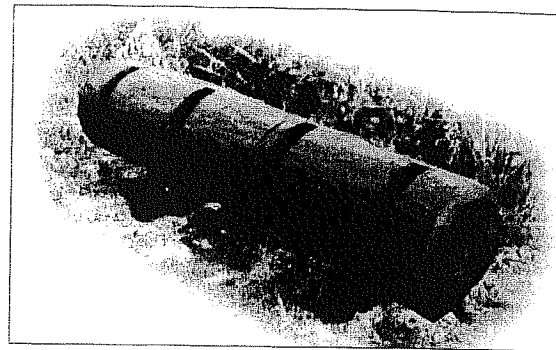
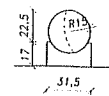
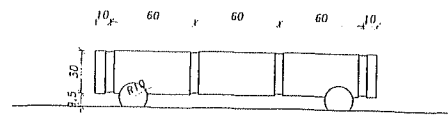

KONCEPCJA KOSZA NA ŚMIECI

SKALA 1:25

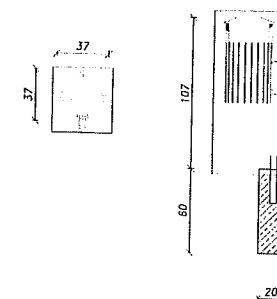
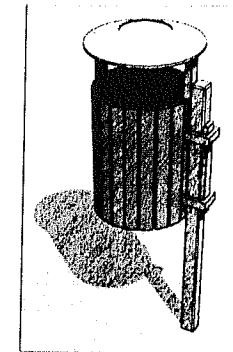

ELEW.FRONTOWA

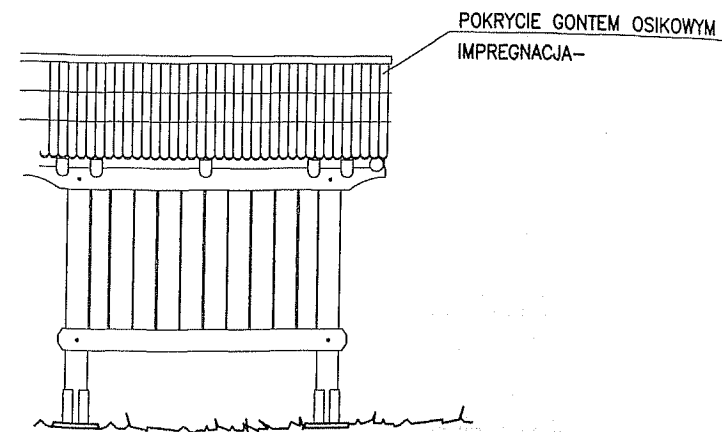

mgr inż. Stefan Białkowski
Uprawnienia konstr.-budowlane
Nr JAN-VI-1227/210/87
34-300 Żywiec, ul. Wesoła 50
SOIB Nr SI.KIBO.08.24.02

PRACOWNIA PROJEKTOWA: MP STUDIO, Ul. Komorowskich 90/8		TMP STUDIO	
TEMAT: BUDOWA DWÓCH DOMKÓW KEMPINGOWYCH I WIATY WRAZ Z ZAGOSPODAROWANIEM TERENU NA DZ. GR. 1109/1 W ZARZECZU			
INWESTOR: URZĄD GMINY ŁODYGOWICE Ul. Piłsudzkiego 75, 34-325 Łodygowice			
OBIEKT: BUDYNEK USŁUGOWY	ADRES: 1109/1 w Zarzeczcu	STADIUM: PROJEKT BUDOWLANY	BRANŻA: ARCHITEKTURA I KONSTRUKCJA
AUTORZY: Mgr inż. arch. Magdalena Piątek - architekt		UPRAWNIENIA: 53/06/SŁOKK /II	
Mgr inż. Stefan Białkowski - konstruktor		UAN - VI - 1227 / 210 / 87	
Mgr inż. Barbomiej Szymański - asyst. konstruktor			
TREŚĆ RYSUNKU: ELEMENTY MAŁEJ ARCHITEKTURY		SKALA: 1:50	DATA: CZERWIEC 2012
		NR RYS.:	C1

Autor projektu zgodnie z Ustawą o prawie autorskim i prawach pokrewnych z dnia 04.02.1994 r (Dz.U. 2006 Nr 90 poz. 631 z późn. zmianami) zastrzega sobie prawa autorskie.