

RZUT POSADZKI PODDASZA

SKALA 1:100

- Szczegóły NPS wyposazenie:
1. umywalka h=80 cm
 2. muszki utoporne h=45-50 cm
 3. umywalka z muszką h=80 cm
 4. pisuar elektryczny w zamknięciu h=120x140 cm
 5. papier toaletowy h=100x120 cm
 6. umywalki stopy el. 80x80
 7. umywalki 80x85
 8. uchwyty metakrylowe / pomiarzaczony h=80x85
 9. uchwyty poziome (uchwyty dominikiet drzwi)
 10. szelkiacze rozpraszane

SZ 3
Laska szatniowa z wiszakiem
Wykonana ze szkła iewia oraz wiszaki na słabowej konstrukcji z malowanych lakierem rurek.
Wymi.: szer. 143 cm x wys. 163 cm.

SZ 4
Laska szatniowa z wiszakiem
Wykonana ze szkła iewia oraz wiszaki na słabowej konstrukcji z malowanych lakierem rurek.
Wymi.: szer. 103 cm x wys. 163 cm.

R.M.
Regaly magazynowe pięciodzielne-malowane malowane proszkowo rd 9006 wym. 200x54x60 cm

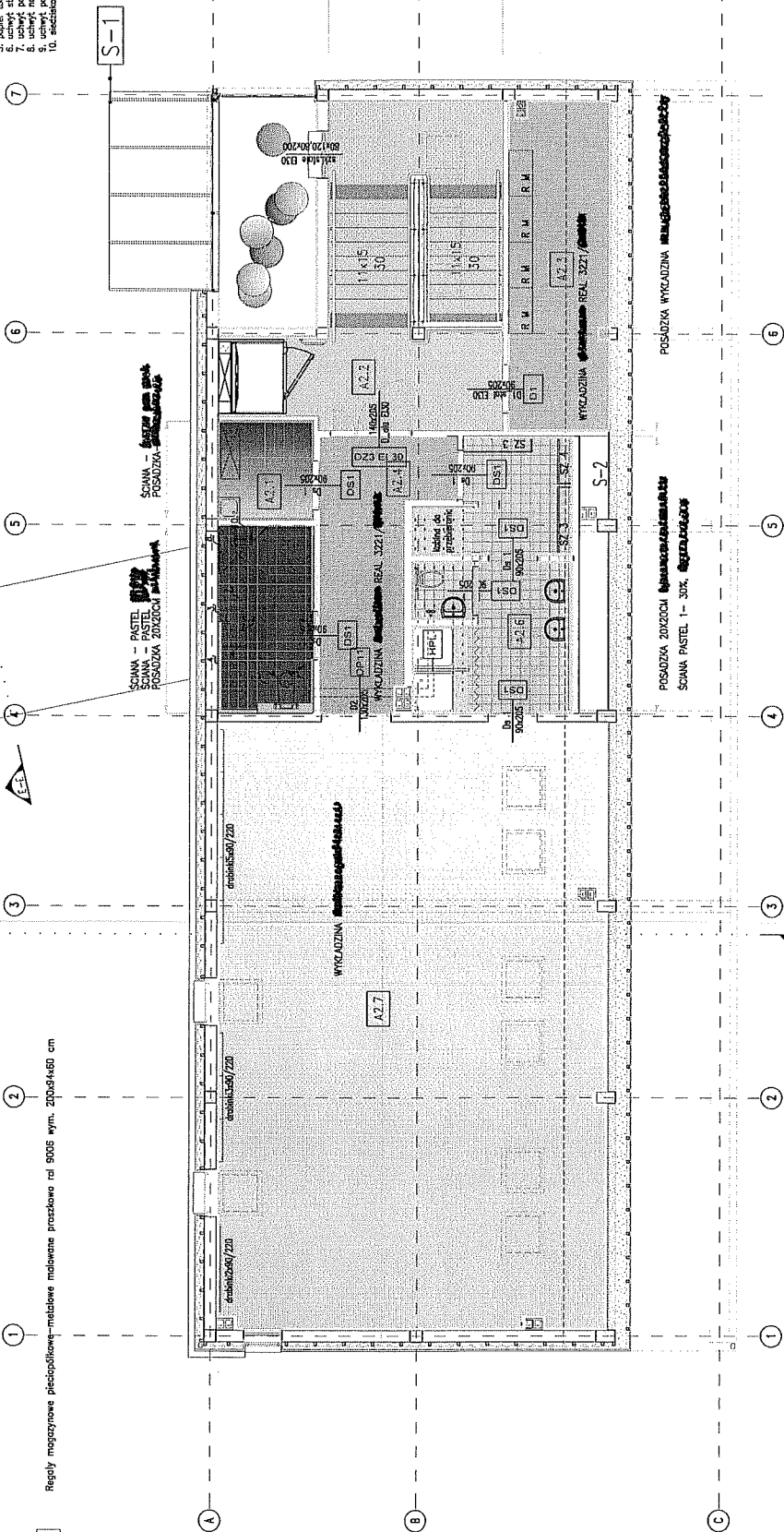

- posadzka 20x20cm malowana emalowa
- posadzka 20x20cm emalowa
- ściana 20x20cm malowana
- ściana 20x20cm malowana
- posadzka 20x20cm malowana
- plyta 20x20cm malowana
- plyta 20x20cm malowana
- posadzka 20x20cm malowana
- ściana 20x20cm malowana
- posadzka-płyta 20x20cm malowana
- plyta 40x40cm malowana
- posadzka-płyta 40x40cm malowana

farba emulsyjna akrylowa w kolorze białym jasnym
farba emulsyjna akrylowa w kolorze jasnozielonym

POSADZKI LINOLEUM - malowane
WYKADZINA WYKADZINA REAL 322/4000
WYKADZINA WYKADZINA REAL 322/4000

DPT1 drzwi 130x205 profila aluminiowego-wzmocniony, wypełnienie szkło bezpieczne cz.veglial
szkło 8/255 panele lub 8/8-malowane rd kolor pastelowy jasnzielony

PRACOWNIA ARCHITEKTURA: MP STUDIO Ul. Komarnskich 95/6	OBIEKT: BUDYNEK USŁUGOWY LUDYGOWICE DZ. NR 633	STADIUM: PROJEKT BUDOWLANY BRANŻA: ARCHITEKTURA I KONSTRUKCJA
TEMAT: REMONT (MODERNIZACJA) BUDYNKU ZESPÓŁU SZKÓŁ SPECJALNYCH ORAZ BUDOWA CENTRUM INTEGRACJI KULTURALNEJ W LUDYGOWICACH	ADRES: Miejscowość: LUDYGOWICE Miejscowość: arch. Maciejana Piątek - architekt Miejscowość: arch. Joanna Janik - architekt spr. Miejscowość: Stefan Blakowski - konstruktor spr. Miejscowość: Maciej Łepasa - konstruktor spr. Miejscowość: Bartłomiej Szymański - asyst. konstruktor	PRZYJĘTY: MP/OKK/11 MP/01/022/2003 UAN-VI-1327/210/8 SLK/1585/POOK/07
WYKONANIE: URZĄD GMINY LUDYGOWICE Ul. Piłsudskiego 75, 34-328 Ludygowice	TERMIN: 11.05.2012	SWAN: 1:100 MS. PRS.: W2

Autorka projektu zgodnie z Ustawą o prawie autorskim i prawach pokrewnych z dnia 04.02.1994 r. (Dz.U. 2006 Nr 90 poz. 631 z późn. zmianami) zostreza sobie prawa autorskie.

ŚCIAN I POSADZEK

12 - PARTER SKALA 1:50

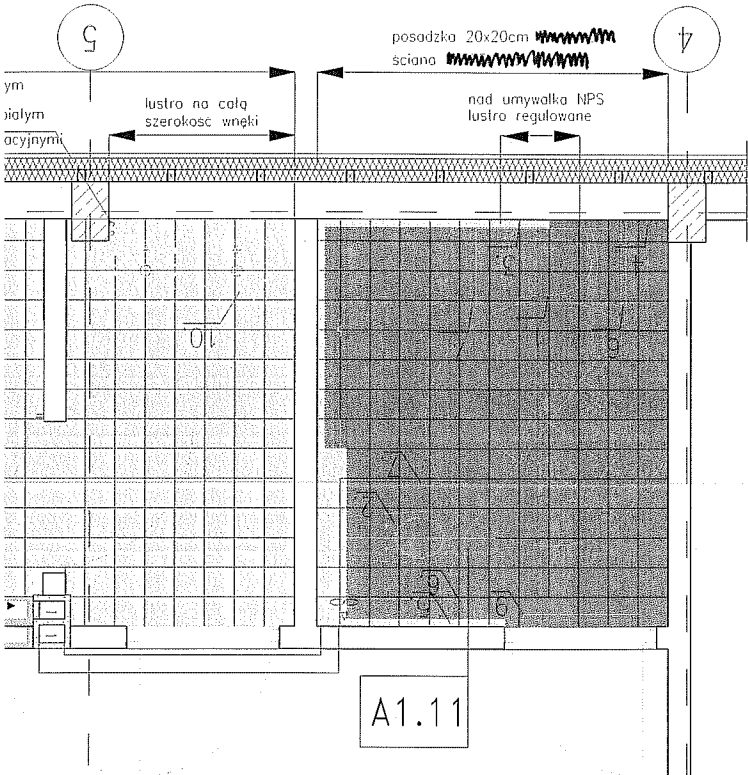
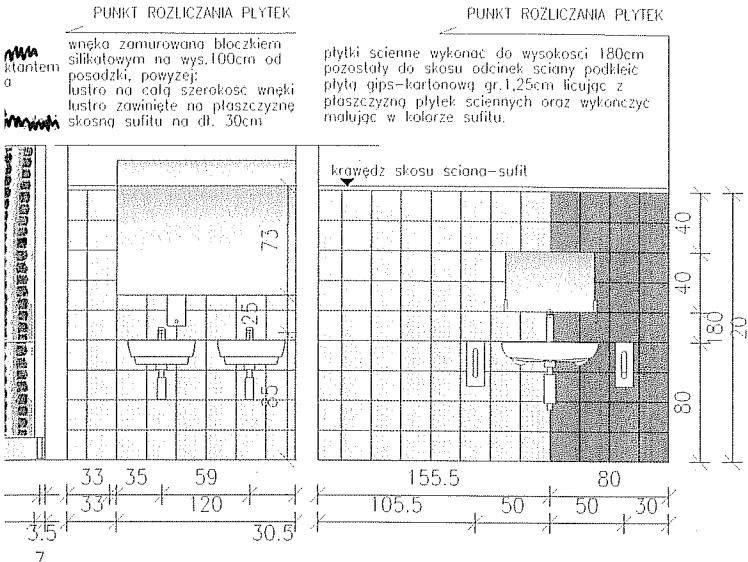

zamocowana na wysokości 80cm.
 BEZ BARIER zamocowana na wysokości 80cm.
 zamocowana na wysokości 45cm, z zestawem splukującym podtynkowy
 BEZ BARIER zamocowana na wysokości 45cm,
 szer. 40cm, z przyciskiem splukującym na wys. 100cm.
 II wym. 20,5x12x9,5cm, stal nierdzewna polerowana,

NALEŻY SPRAWDZIĆ PRAWIDŁOWOŚĆ
 YTEK ODWODNIENIOWYCH, ITP.

POMIĘDZY POSZCZEGÓLNYMI
 POMIESZCZEN
 N TOALET, NALEŻY SPRAWDZIĆ
 ZYSTAPIENIEM DO PRAC WYMIARY

WANEJ - ILOŚĆ I LOKALIZACJA
 OSADZEK ORAZ ARANŻU TOALET
 ZACZĄ SANITARNEJ - WG. PROJ. WOD.-KAN.
 WYSZCZEGÓLNIONE NA RYS. - RZUTY POSADZEK
 GR. 2mm, W KOLORZE DOSTOSOWANYM
 AKCEPTACJI ARCHITEKTA
 II HYDROFOBOWYMI, UŁATWIWIAJĄCYMI CZYSZCZENIE
 ISTWAMI KĄTOWYMI ZE STALI NIERDZEWNEJ
 DOSTOSOWANA DO GRUBOŚCI PLYTEK

PRACOWNIA PROJEKTOWA:
MP STUDIO,
 Ul. Komorowskich 95/6

TEMAT:
**REMONT (MODERNIZACJA) BUDYNKU ZESPOŁU SZKÓŁ
 SPECJALNYCH ORAZ BUDOWA CENTRUM INTEGRACJI
 KULTURALNEJ W ŁODYGOWICACH**

INWESTOR:
URZĄD GMINY ŁODYGOWICE
 Ul. Piłsudskiego 75, 34-325 Łodygowice

KOLORYSTYKA ŚCIAN I POSADZEK

POM. A2.5 - I PIĘTRO SKALA 1:50

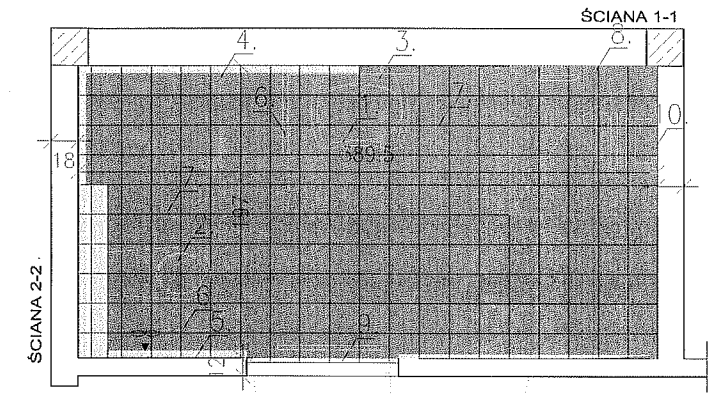
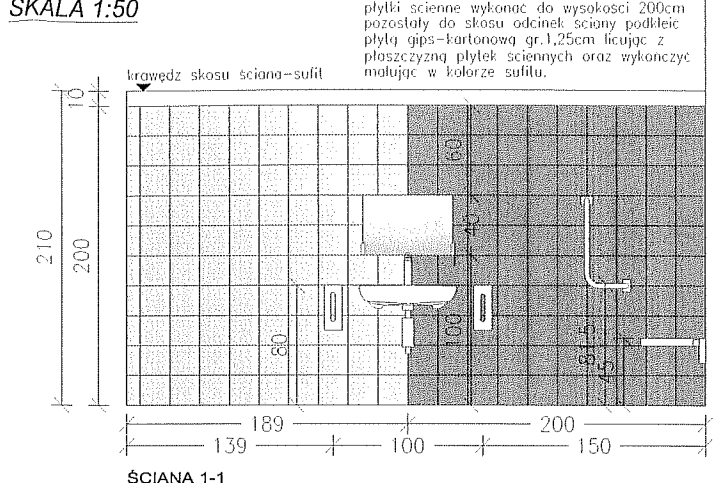

Sanitariaty NPS wyposażenie:
 1. umywalka h=80 cm
 2. muszla ustępowa h=45 cm
 3. lustro obracane w pionie
 4. gniazdo elektryczne w
 5. papier toaletowy h=100:120
 6. uchwył stały dł. 80:85
 7. uchwył podnoszony dł.
 80:85
 8. uchwył nółtrykowy
 pionowo-poziomy h=80:85
 9. uchwył poziomy (ułatwiający
 domknięcie drzwi)

1. umywalka dla niepełnosprawnych zamocowana na wysokości 80cm.
 2. muszla ustępowa dla niepełnosprawnych BEZ BARIER zamocowana na wysokości 45cm,
 z zestawem splukującym podtynkowym szer. 40cm,
 z przyciskiem splukującym na wys. 100cm.
 3. lustro obracane w pionie do zestawu splukującego podtynkowego, z dobudowaną ścianką
 z bloczków siłkatowych tak, aby można było zamocować poręczę
 dla osób niepełnosprawnych. Ścianka wykonana powinna być
 zlicowana z podziałem płytek ściennych i posadzkowych.

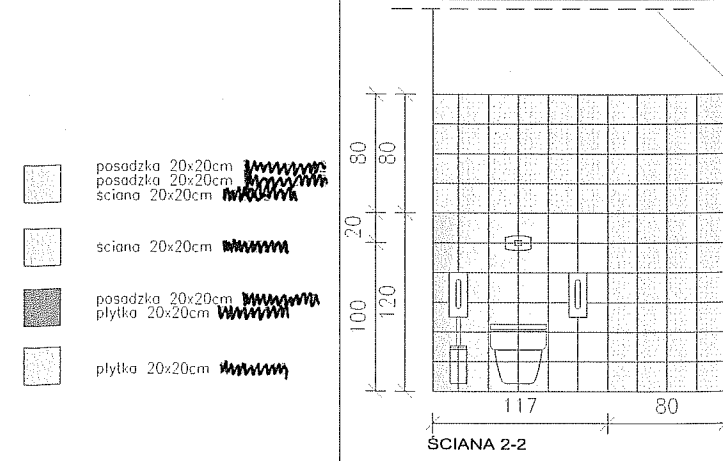

posadzka 20x20cm
 posadzka 20x20cm
 ściana 20x20cm
 posadzka 20x20cm
 płytki 20x20cm
 płytki 20x20cm

PUNKT ROZLICZANIA PLYTEK

plytki ścienne wykonane do wysokości 200cm
 pozostały do skosu odcinek ściany podkleić
 płytą gips-kartonową gr.1,25cm licując z
 płaszczyzną płytek ściennych oraz wykonać
 malując w kolorze sufitu.

ŚCIANA 1-1

ŚCIANA 1-1

ŚCIANA 2-2

ŚCIANA 2-2

<p>MP STUDIO</p>	<p>OBIEKT: BUDYNEK USŁUGOWY</p> <p>ADRES: ŁODYGOWICE, DZ. NR 6573</p>	<p>STADIUM: PROJEKT BUDOWLANY</p> <p>BRANŻA: ARCHITEKTURA I KONSTRUKCJA</p>
<p>TEMAT: REMONT (MODERNIZACJA) BUDYNKU ZESPOŁU SZKÓŁ SPECJALNYCH ORAZ BUDOWA CENTRUM INTEGRACJI KULTURALNEJ W ŁODYGOWICACH</p>	<p>AUTORZY: Mgr inż. arch. Magdalena Piątek - architekt Mgr inż. arch. Joanna Janik - architekt spr. Mgr inż. Stefan Białkowski - konstruktor Mgr inż. Maciej Łagosz - konstruktor spr. Mgr inż. Bartłomiej Szymański - asys. konstruktor</p>	<p>UPRAWNIENIA: 53/06/SLOKK/II MPOIA/022/2003 UAN-VI-1227/210/87 SLK/1585/POOK/07</p>
<p>INWESTOR: URZĄD GMINY ŁODYGOWICE Ul. Piłsudskiego 75, 34-325 Łodygowice</p>	<p>TRESC RYSUNKU: KOLORYSTYKA POMIESZCZEŃ HIGIENICZNOSANITARNYCH - RZUTY ROZWIĘCIA ŚCIAN</p>	<p>SKALA: 1:50</p> <p>DATA: Marzec 2012</p> <p>NR RYS.: W4</p>

RZUT SUFITU

SKALA 1:100

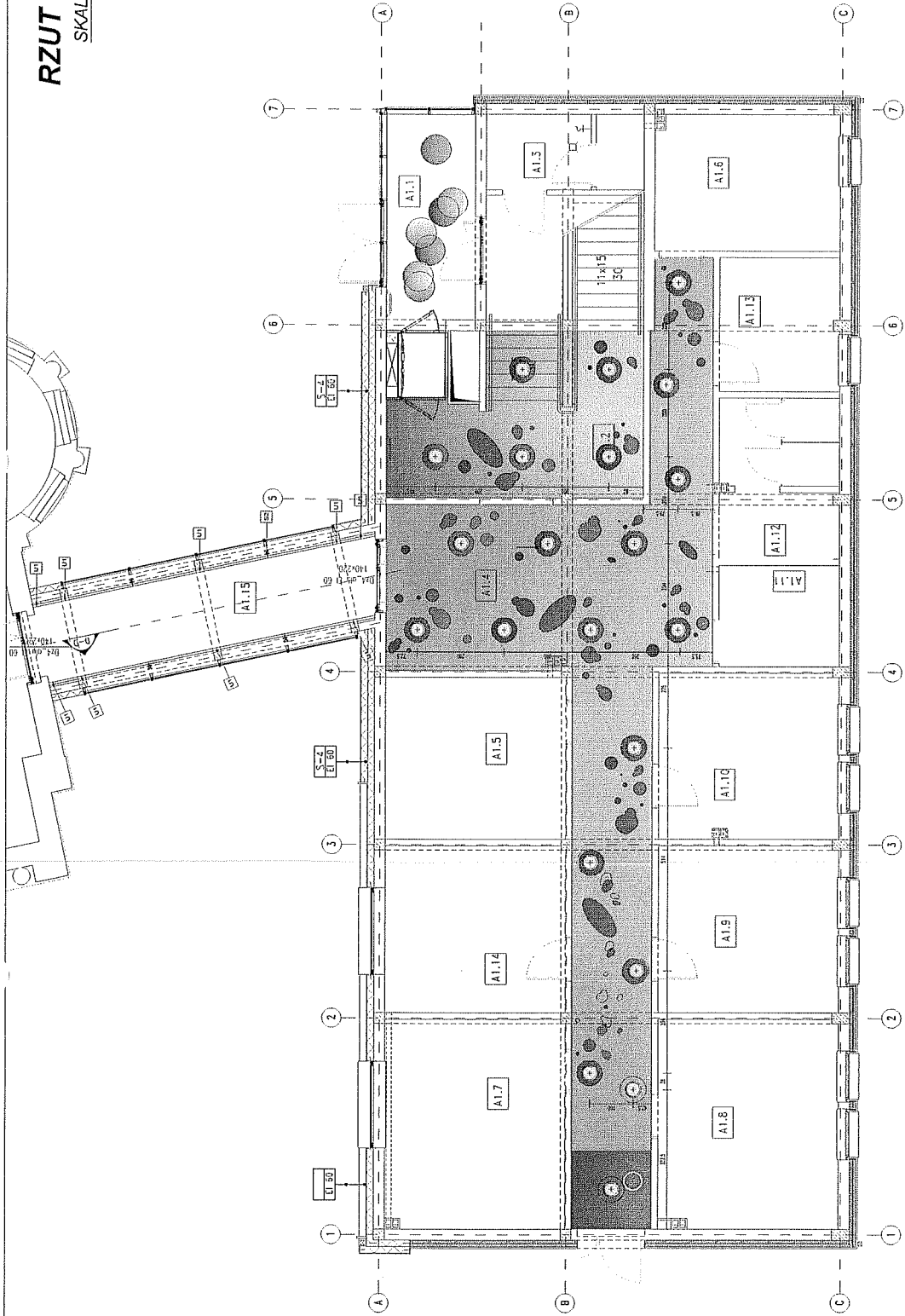

FIRMOWA PROJEKTOWA: MP STUDIO ul. Kierowian 1566	MP STUDIO	SPECJALNE USŁUGOWY SP. z o.o. LODYGOWICE, OZ. NR 6573	PRACOWNIK BUDOWLANY PRACZ. ARCHITEKTURA I KONSTRUKCJA
		AUTOREK: Mgr inż. arch. Magdalena Piątek - architekt Mgr inż. arch. Jolana Janik - architekt spr. Mgr inż. Sławomir Blakowski - konstruktor Mgr inż. Matej Czapka - konstruktor spr. Mgr inż. Bartłomiej Szymanski - asyst. konstruktor	UPRAWNIENIA: 53/05/SŁOKK/II MP/04/022/2003 UAN-V-1237/210/8 SLK/1555/P00K/07
Temat: REMONT (MODERNIZACJA) BUDYNKU ZESPÓŁU SZKÓŁ SPECJALNYCH ORAZ BUDOWA CENTRUM INTEGRACJI KULTURALNEJ W LODYGOWICACH		PRACOWNIK BUDOWLANY PRACZ. ARCHITEKTURA I KONSTRUKCJA	
INWESTOR: URZĄD GMINY LODYGOWICE ul. Piłsudskiego 75, 34-325 Lodygowice		PRACOWNIK BUDOWLANY PRACZ. ARCHITEKTURA I KONSTRUKCJA	
Data: 04.02.1994 r.		Data: 11.10.2012 r.	
Wskazanie: RZUT SUFITU HOLU I KORYTARZY		Wskazanie: RZUT SUFITU HOLU I KORYTARZY	
(mówiąca w kolorach)		(mówiąca w kolorach)	

Sufit podłazowy - płyta GfK, szkielet na gładko i wyściółka;
 dźwery o zmiennej kształcie, dźwery w szerz. - wg. wymagań
 mocowany systemem do płyty strypowej, malowany farbą
 dźwery w szkiecie-płyta GfK, szkielet na gładko
 dźwery o zmiennej kształcie, dźwery w szerz. - wg. wymagań
 mocowany systemem do płyty strypowej, malowany farbą malującą

2x15W zabudowane
 mocowane systemem do płyty strypowej, malowane farbą malującą

oprawa (mówiąca w kolorach)

Autor projektu zgodnie z Umową o prawie autorskim i prawach pokrewnych z dnia 04.02.1994 r. (Dz. U. 2006 Nr 90 poz. 631 z późn. zmianami) zastrzega sobie prawa autorskie.

PRZEKRÓJ KOLORYSTYCZNY C-C SKALA 1:100

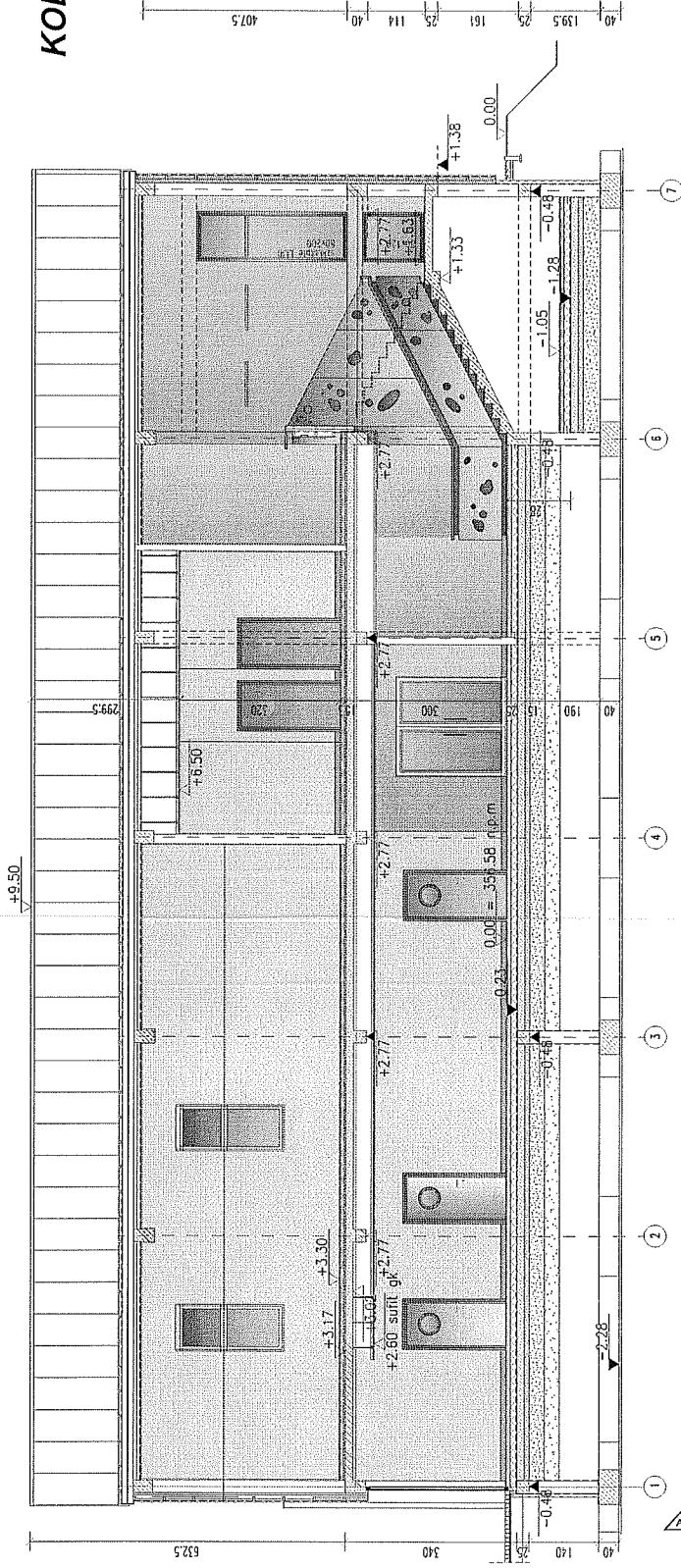

- DP1** meble szkolne z budalem przeszklonym 3-40cm, malowane na kolor pastelowy, jasnosczylny
- DP2** dzian glichowe z budalem przeszklonym 3-40cm, malowane na kolor pastelowy, jasnosczylny
- DP3** dzian glichowe z budalem przeszklonym 3-40cm, malowane na kolor pastelowy, jasnosczylny
- DP4** dzian glichowe z budalem przeszklonym 3-40cm, malowane na kolor pastelowy, jasnosczylny
- DP5** dzian glichowe z budalem przeszklonym 3-40cm, malowane na kolor pastelowy, jasnosczylny

- lampa emuldyjna oświetla w kolorze **W6** pastelowy, jasnosczylny
- lampa emuldyjna oświetla w kolorze **W6** jasnosczylny

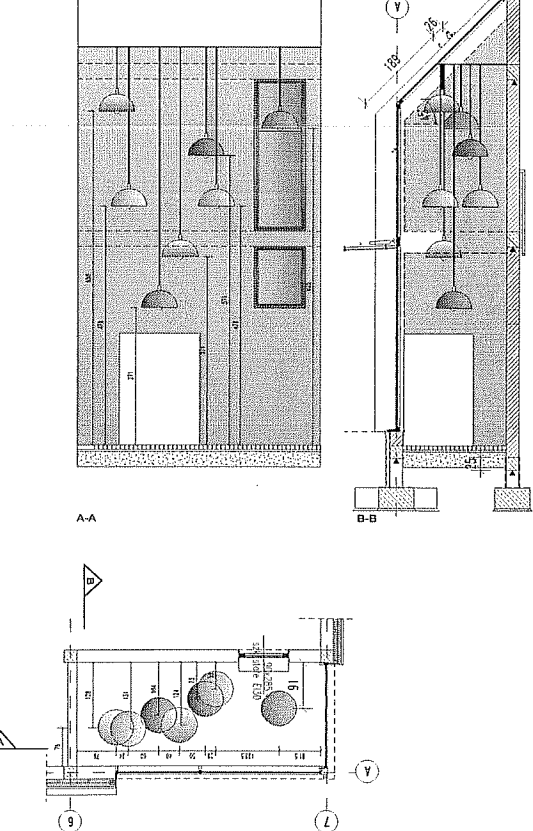

PRACOWNIA ARCHITEKTURA MP STUDIO Ul. Konarskiego 9/6		MP ARCHITEKTURA I KONSTRUKCJA LODYGWICIE, DZ. NR 673	
TYTUŁ: REMONT (MODERNIZACJA) BUDYNKU ZESPOŁU SZKOL SPECJALNYCH ORAZ BUDOWA CENTRUM INTEGRACJI KULTURALNEJ W LODYGWICACH		AUTORYZACJA: Magdalena Pigtek - architekt Joanna Janik - architekt spr. Sławomir Białkowski - konstruktor Krzysztof Łagodzki - konstruktor spr. Bartłomiej Szymalski - asystent konstruktor	
INWESTOR: URZĄD GMINY LODYGWIC Ul. Piłsudskiego 75, 34-325 Lodygowice		PROJEKT: PRZEKRÓJ KOLORYSTYCZNY C-C	
SKALA: 1:100		DATA: październik 2012	
IM. PRAC.:		IM. PRAC.: W6	

