







## LOKALIZACJA

### LEGENDA

-  1. ISTN. BUDYNEK SZKOŁY  
OBJĘTY OPRACOWANIEM
-  obiekty sąsiednie istniejące
-  teren objęty opracowaniem
-  zakładane remont / wymiana  
drenażu
-  proj. opaska budynku
-  wymiana nawierzchni  
na kostkę brukową
-  istniejąca nawierzchnia z kostki  
brukowej do przełożenia

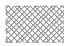
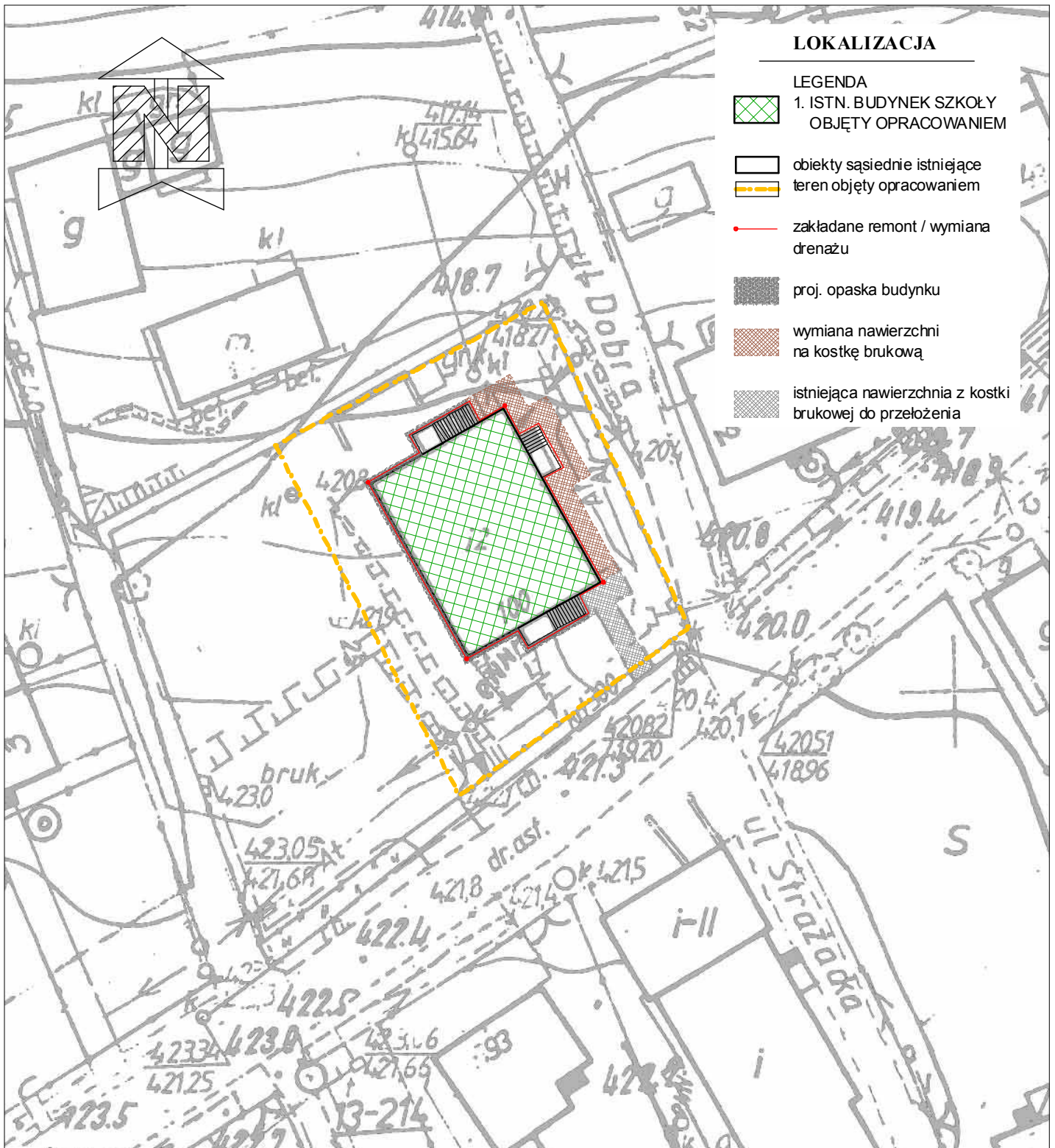

Studio S1

Marek Stojanowski, Bielsko-Biała 43-300, ul. Kaliska 57  
tel. 604 667 042, e-mail: marek.stojanowski@poczta.fm; http://www.stojanowski.pl

faza:

P.BUDOWLANY

branża:

ARCHITEKTURA

obiekt:

TERMOMODERNIZACJA BUDYNKU  
OŚRODKA ZDROWIA W PIETRZYKOWICACH  
adres inwestycji: Pietrzykowice, ul. Jana Pawła II 100  
inwestor: Zakład Gospodarki Komunalnej w Łodygowicach  
34-325 Łodygowice, ul. Piłsudskiego 75

skala:

1:500

data:

07.2010 r.

nr rys.:

1.

temat rysunku:

LOKALIZACJA

autor:

**mgr inż. arch. Marek Stojanowski**

.....  
uprawnienia budowlane do projektowania  
bez ograniczeń w specjalności architektonicznej  
nr ewid. upr. 140/02, nr wpisu do lzby Arch. RP SL-0889



**LEGENDA:**

- (A) Podstawowy układ warstw ocieplających - gr. styropianu 15 cm Styropian EPS 70
- (B) Wzmocniony układ warstw ocieplających - gr. styropianu 15 cm Styropian EPS 100
- (C) Wzmocniony układ warstw ocieplających - gr. styropianu 10 cm Płyty XPS
- (D) Podstawowy układ warstw ocieplających - gr. styropianu 5 cm Styropian EPS 70

— - nawiewniki

		<b>Studio S1</b> Marek Stojanowski, Bielsko-Biala 43-300, ul. Kaliska 57 tel. 604 667 042, e-mail: marek.stojanowski@poczta.fm; http://www.stojanowski.pl		
		faza: <b>P.BUDOWLANY</b>	obiekt: <b>TERMOMODERNIZACJA BUDYNKU OŚRODKA ZDROWIA w Pietrzykowicach</b> adres inwestycji: Pietrzykowice, ul. Jana Pawła II 100 inwestor: Zakład Gospodarki Komunalnej w Łodygowicach 34-325 Łodygowice, ul. Piłsudskiego 75	
branża: <b>ARCHITEKTURA</b>	skala: 1:100	data: 07.2010 r.	nr rys.: 2.	temat rysunku: <b>ELEWACJA POŁUDNIOWA</b>
autor: <b>mgr inż. arch. Marek Stojanowski</b> ..... uprawnienia budowlane do projektowania bez ograniczeń w specjalności architektonicznej nrewid. upr. 140/02. nr wpisu do Izby Arch. RP SL-0889				

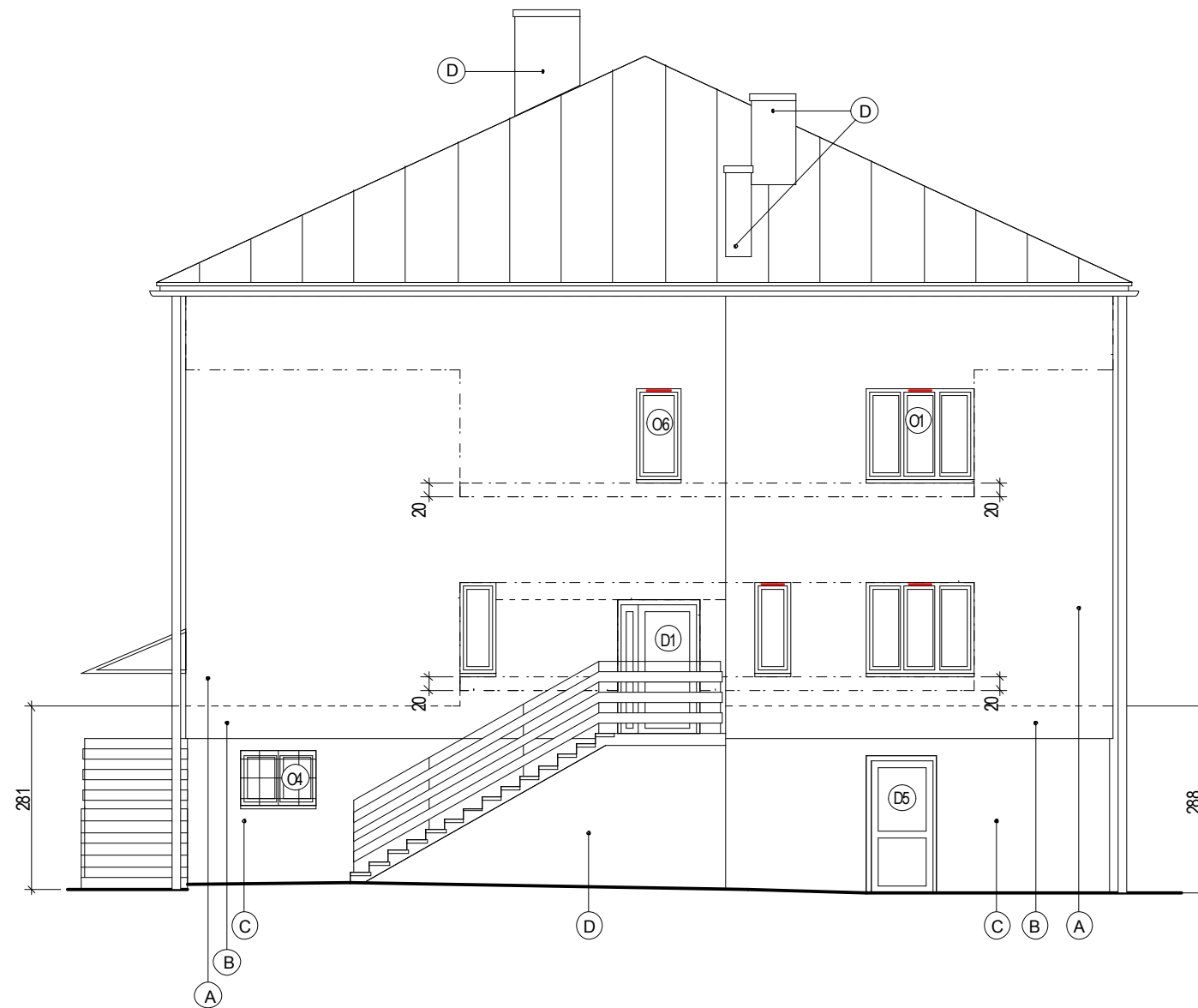

**LEGENDA:**

- (A) Podstawowy układ warstw ocieplających - gr. styropianu 15 cm  
Styropian EPS 70
- (B) Wzmocniony układ warstw ocieplających - gr. styropianu 15 cm  
Styropian EPS 100
- (C) Wzmocniony układ warstw ocieplających - gr. styropianu 10 cm  
Płyty XPS
- (D) Podstawowy układ warstw ocieplających - gr. styropianu 5 cm  
Styropian EPS 70
- - nawiewniki



Studio S1  
Marek Stojanowski, Bielsko-Biała 43-300, ul. Kaliska 57  
tel. 604 667 042, e-mail: marek.stojanowski@poczta.fm; http://www.stojanowski.pl

faza: <b>P.BUDOWLANY</b>		obiekt: TERMOMODERNIZACJA BUDYNKU OŚRODKA ZDROWIA w Pietrzykowicach adres inwestycji: Pietrzykowice, ul. Jana Pawła II 100 inwestor: Zakład Gospodarki Komunalnej w Łodygowicach 34-325 Łodygowice, ul. Piłsudskiego 75	
branza: <b>ARCHITEKTURA</b>			
skala: 1:100	data: 07.2010 r.	nr rys.: 3.	temat rysunku: <b>ELEWACJA PÓLNOCNĄ</b>

autor:  
**mgr inż. arch. Marek Stojanowski**

.....  
uprawnienia budowlane do projektowania  
bez ograniczeń w specjalności architektonicznej  
nr ewid. upr. 140/02, nr wpisu do Izby Arch. RP SL-0889



**LEGENDA:**

- (A) Podstawowy układ warstw ocieplających - gr. styropianu 15 cm Styropian EPS 70
- (B) Wzmocniony układ warstw ocieplających - gr. styropianu 15 cm Styropian EPS 100
- (C) Wzmocniony układ warstw ocieplających - gr. styropianu 10 cm Płyty XPS
- (D) Podstawowy układ warstw ocieplających - gr. styropianu 5 cm Styropian EPS 70

- - nawiewniki
- - zamurowania



Studio S1  
Marek Stojanowski, Bielsko-Biała 43-300, ul. Kaliska 57  
tel. 604 667 042, e-mail: marek.stojanowski@poczta.fm; http://www.stojanowski.pl

faza: <b>P.BUDOWLANY</b>		obiekt: TERMOMODERNIZACJA BUDYNKU OŚRODKA ZDROWIA w Pietrzykowicach adres inwestycji: Pietrzykowice, ul. Jana Pawła II 100	
branza: <b>ARCHITEKTURA</b>		inwestor: Zakład Gospodarki Komunalnej w Łodygowicach 34-325 Łodygowice, ul. Piłsudskiego 75	
skala: 1:100	data: 07.2010 r.	nr rys.: 4.	temat rysunku: <b>ELEWACJA WSCHODNIA</b>

autor:  
**mgr inż. arch. Marek Stojanowski**

.....  
uprawnienia budowlane do projektowania  
bez ograniczeń w specjalności architektonicznej  
nr ewid. upr. 140/02, nr wpisu do Izby Arch. RP SL-0889

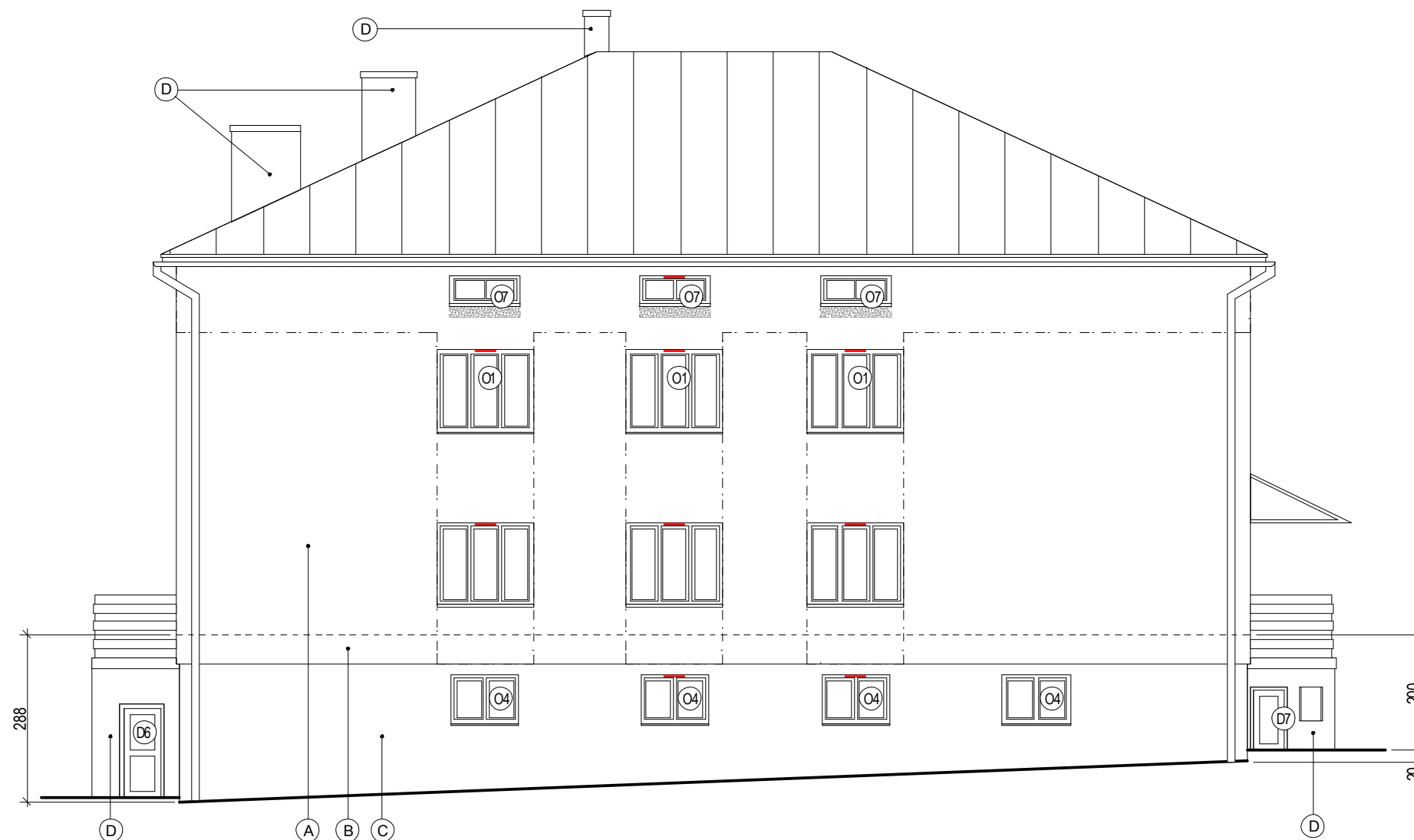

**LEGENDA:**

- (A) Podstawowy układ warstw ocieplających - gr. styropianu 15 cm Styropian EPS 70
- (B) Wzmocniony układ warstw ocieplających - gr. styropianu 15 cm Styropian EPS 100
- (C) Wzmocniony układ warstw ocieplających - gr. styropianu 10 cm Płyty XPS
- (D) Podstawowy układ warstw ocieplających - gr. styropianu 5 cm Styropian EPS 70

- - nawiewniki
- ▨ - замуrowania



Studio S1  
Marek Stojanowski, Bielsko-Biała 43-300, ul. Kaliska 57  
tel. 604 667 042, e-mail: marek.stojanowski@poczta.fm; http://www.stojanowski.pl

faza: PBUDOWLANY		obiekt: TERMOMODERNIZACJA BUDYNKU OŚRODKA ZDROWIA w Pietrzykowicach adres inwestycji: Pietrzykowice, ul. Jana Pawła II 100 inwestor: Zakład Gospodarki Komunalnej w Łodygowicach 34-325 Łodygowice, ul. Piłsudskiego 75	
branża: ARCHITEKTURA		skala: 1:100	nr rys.: 5.
		data: 07.2010 r.	temat rysunku: ELEWACJA ZACHODNIA

autor:  
**mgr inż. arch. Marek Stojanowski**



.....  
uprawnienia budowlane do projektowania  
bez ograniczeń w specjalności architektonicznej  
nr ewid. upr. 140/02, nr wpisu do Izby Arch. RP SL-0889

TYP OKNA		O1	O2	O3	O4	O5	O6	O7	Db1
SCHEMAT skala 1:100									
WYMIARY OKNA	So	166	255	130	117	115	68	121	87
	Ho	141	141	141	84	290	141	50	205
WYMIARY OTWORU W MURZE (cm)	So	169	258	133	120	118	71	124	90
	Ho	148	148	148	91	297	148	57	212
ILOŚĆ SZTUK	STRYCH							6	
	PIĘTRO	8	2	1		1	1		1
	PARTER								
	PIWNICA				8				
ILOŚĆ SZTUK RAZEM		8	2	1	8	1	1	6	1
ILOŚĆ SZTUK OGÓŁEM		28							
UWAGI		sposób otwierania (prawe/lewe) do uzgodnienia na budowie							
		okna pcv - kolor biały							
		przeszklenie - szyba zespolona termoizolacyjna U=1,1 (W/m2K)							
		okna piwnicy - antywłamaniowe (szyba klasy P4)							
						wyposażone w zamek			

**UWAGA !**

1. Stolarkę należy zweryfikować na budowie.
2. Widok okien z zewnątrz.
3. Zestawienie obejmuje jedynie stolarkę przeznaczoną do wymiany.

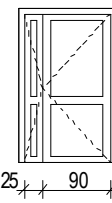
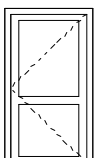
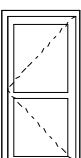
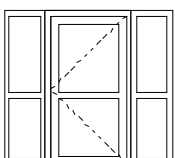
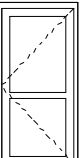
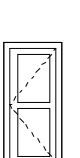
		<b>Studio S1</b> Marek Stojanowski, Bielsko-Biała 43-300, ul. Kaliska 57 tel. 604 667 042, e-mail: marek.stojanowski@poczta.fm; http://www.stojanowski.pl	
		faza: <b>P.BUDOWLANY</b> branza: <b>ARCHITEKTURA</b>	obiekt: <b>TERMOMODERNIZACJA BUDYNKU OŚRODKA ZDROWIA w Pietrzykowicach</b> adres inwestycji: Pietrzykowice, ul. Jana Pawła II 100 inwestor: Zakład Gospodarki Komunalnej w Łodygowicach 34-325 Łodygowice, ul. Piłsudskiego 75
skala: 1:100 data: 07.2010 r.	nr rys.: 6.	temat rysunku: <b>ZESTAWIENIE STOLARKI OKIENNEJ</b>	
autor: <b>mgr inż. arch. Marek Stojanowski</b>			
..... uprawnienia budowlane do projektowania bez ograniczeń w specjalności architektonicznej nr ewid. upr. 140/02, nr wpisu do Izby Arch. RP SL-0889			

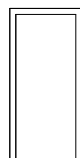
TYP DRZWI		D1	D2	D3	D4	D5	D6	D7	D8	
SCHEMAT skala 1:100										
WYMIARY DRZWI W ŚWIETLE (cm)		So	115	100	90	100	95	62	50	80
		Ho	200	200	195	195	205	153	105	200
WYMIARY OTWORU W MURZE (cm)		So	129	114	104	223	109	76	64	90
		Ho	207	207	202	202	212	160	112	207
ILOŚĆ SZTUK	STRYCH									1
	PIĘTRO									
	PARTER		1	1						
	PIWNICA				2	1	1	1	1	
ILOŚĆ SZTUK RAZEM			1	1	2	1	1	1	1	
ILOŚĆ SZTUK OGÓŁEM		9								
UWAGI		stolarka aluminiowa - kolor biały								stolarka stalowa p.pożarowa  EI60
		DRZWI ZEWNĘTRZNE OCIEPLONE "profil ciepły"								
		kwatery górna - przeszklenie - szyba zespolona termoizolacyjna U=1,1 (W/m <sup>2</sup> K)				wypełnienie - panel blaszany				
		kwatery dolna - panel blaszany								
		szkło bezpieczne hartowane antyłamaniowe (szyba klasy P4)								

**UWAGA !**

1. Stolarkę należy zweryfikować na budowie.
2. Wymiary w świetle muru dla drzwi oznaczają wysokość pomiędzy górną powierzchnią podłogi, a nadprożem.
3. Zestawienie obejmuje jedynie stolarkę przeznaczoną do wymiany.

		Studio S1	
		Marek Stojanowski, Bielsko-Biała 43-300, ul. Kaliska 57 tel. 604 667 042, e-mail: marek.stojanowski@poczta.fm; http://www.stojanowski.pl	
faza:	obiekt:		
P.BUDOWLANY	TERMOMODERNIZACJA BUDYNKU OŚRODKA ZDROWIA w Pietrzykowicach adres inwestycji: Pietrzykowice, ul. Jana Pawła II 100		
branza:	inwestor: Zakład Gospodarki Komunalnej w Łodygowicach 34-325 Łodygowice, ul. Piłsudskiego 75		
ARCHITEKTURA			
skala:	data:	nr rys.:	temat rysunku:
1:100	07.2010 r.	7.	ZESTAWIENIE STOLARKI DRZWIOWEJ
autor:			
<b>mgr inż. arch. Marek Stojanowski</b>			
.....			
uprawnienia budowlane do projektowania bez ograniczeń w specjalności architektonicznej nr ewid. upr. 140/02, nr wpisu do Izby Arch. RP SL-0889			

NAROŻE WKŁĘSŁE  
(układ podstawowy "A")

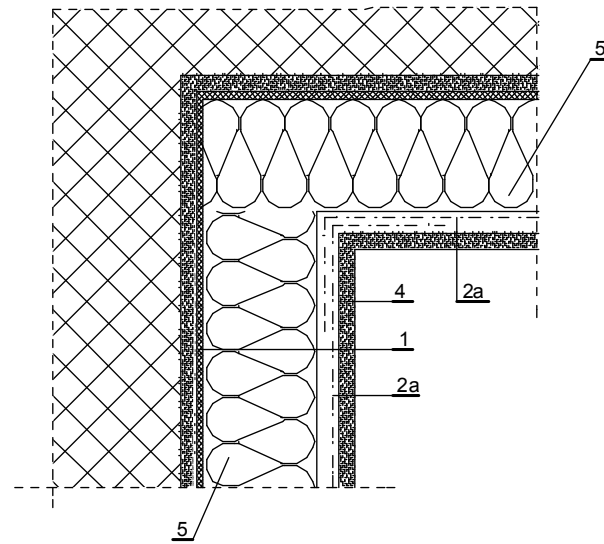

NAROŻE WYPUKŁE  
(układ podstawowy "A")

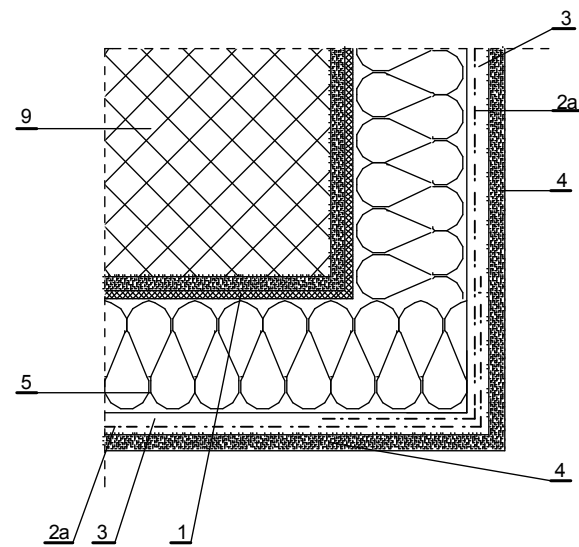

**Uwaga !**  
Układ wzmocniony "B" wykonać analogicznie stosując dodatkową warstwę siatki zbrojącej.

SZCZEGÓŁ OCIEPLENIA  
PRZY COKOŁACH

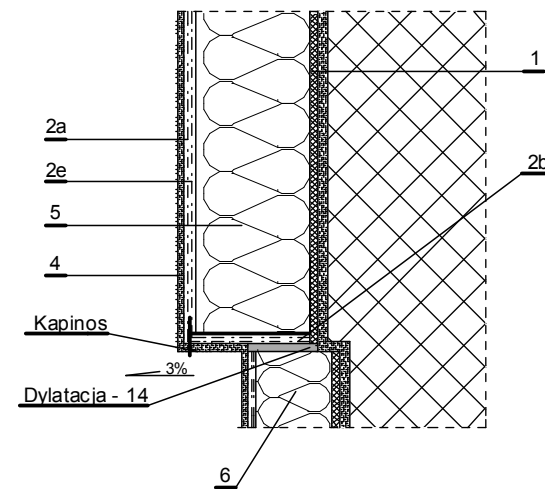

SPOSÓB OSADZENIA PORĘCZY

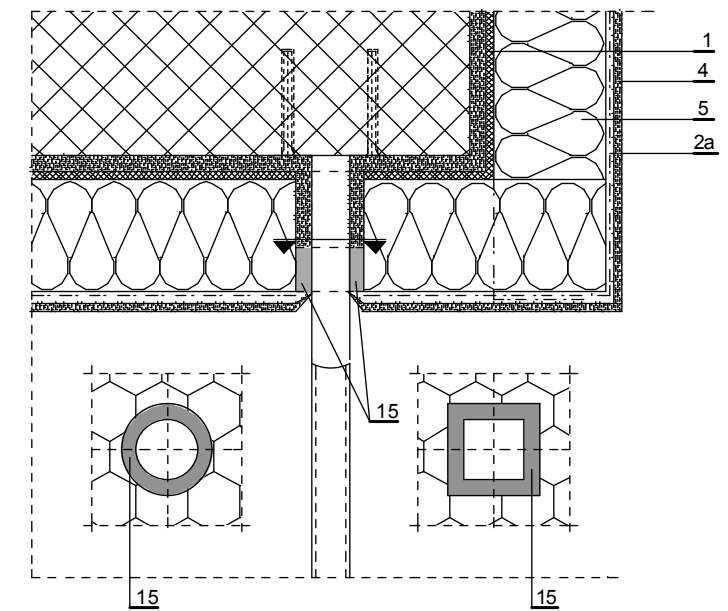

**Uwaga !**  
Pozostałe przejścia przez warstwę ocieplenia, należy wykonać w sposób analogiczny.

- 1 Masa klejąca
- 2a Siatka zbrojąca - warstwa podstawowa
- 2b Pasek siatki podklejony pod płytę
- 2e Siatka zbrojąca - warstwa dodatkowa
- 3 Masa klejąca (szpachlowa) na styropianie
- 4 Wyprawa elewacyjna
- 5 Płyty styropianowe gr. 15 cm
- 6 Płyty XPS gr. 10 cm
- 9 Ściana
- 10 Kątownik aluminiowy perforowany
- 14 Kit trwale plastyczny
- 15 Uszczelka przeciwdeszczowa z impregnowanej miękkiej pianki z tworzywa sztucznego, ściśnięta lub w specjalnym profilu aluminiowym (w miejscach zagięć taśma jest przecięta i wklejona na styk)
- 17 Pianka poliuretanowa woskowana

—+— Krawędź istniejącego cokołu



Studio S1  
Marek Stojanowski, Bielsko-Biała 43-300, ul. Kaliska 57  
tel. 604 667 042, e-mail: marek.stojanowski@poczta.fm; http://www.stojanowski.pl

faza: <b>P.BUDOWLANY</b>	obiekt: <b>TERMOMODERNIZACJA BUDYNKU OŚRODKA ZDROWIA w Pietrzykowicach</b> adres inwestycji: Pietrzykowice, ul. Jana Pawła II 100		
branza: <b>ARCHITEKTURA</b>	inwestor: Zakład Gospodarki Komunalnej w Łodygowicach 34-325 Łodygowice, ul. Piłsudskiego 75		
skala: 1:10	data: 07.2010 r.	nr rys.: D-1.	temat rysunku: <b>SZCZEGÓŁY DOCIEPLENIA - arkusz 1</b>

autor:  
**mgr inż. arch. Marek Stojanowski**

uprawnienia budowlane do projektowania bez ograniczeń w specjalności architektonicznej  
nr ewid. upr. 14002, nr wpisu do Izby Arch. RP SL-0889



**ZASADY PRZYKLEJANIA SIATKI ZBROJĄCEJ  
PRZY OTWORACH OKIENNYCH (DRZWIOWYCH)**

skala 1:25

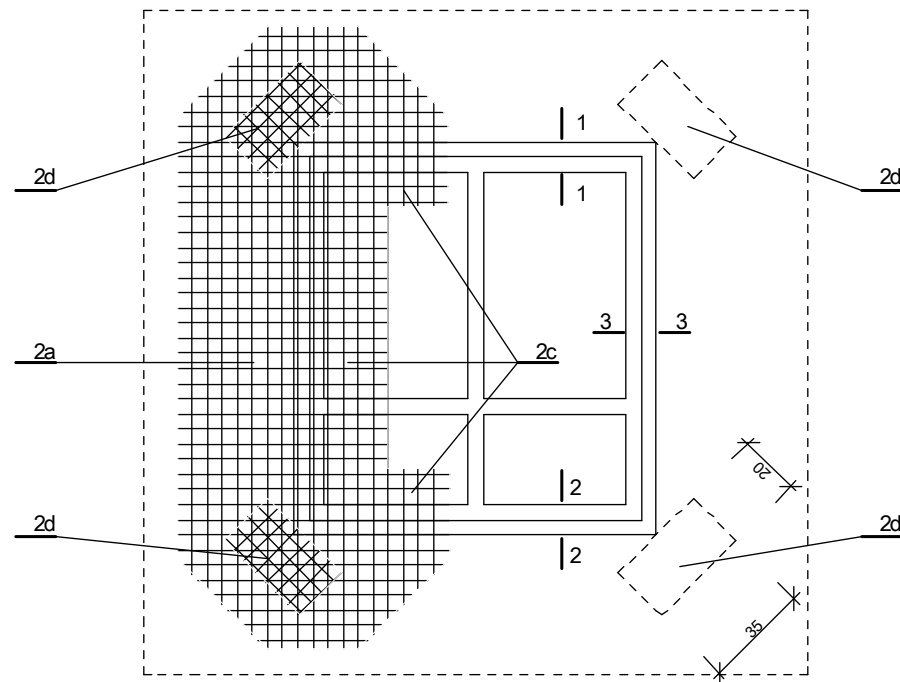

- 2a Siatka zbrojąca - warstwa podstawowa
- 2c Fragmenty siatki wywinięte na ościeże
- 2d Kawałki siatki wzmacniające naroże otworu

**SZCZEGÓŁ OCIEPLENIA OTWORÓW OKIENNYCH I DRZWIOWYCH**

skala 1:25

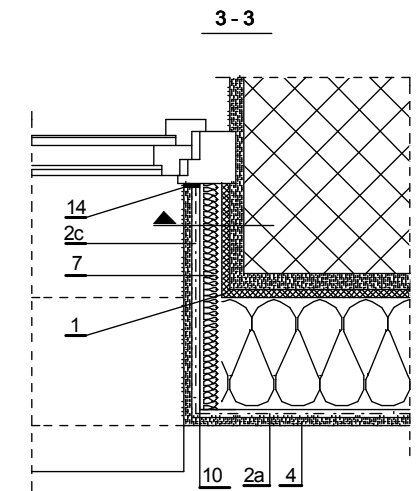
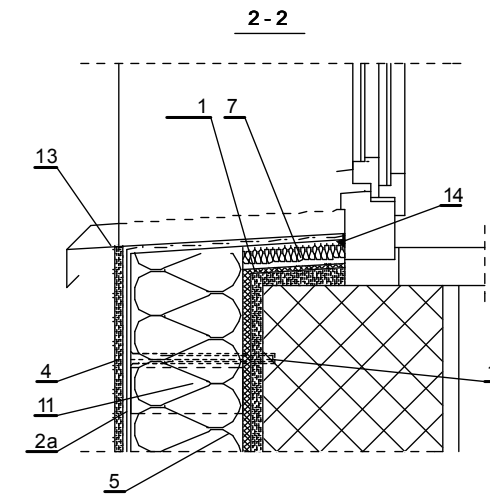
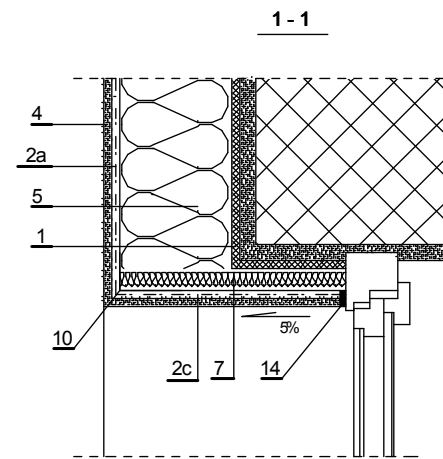

**SZCZEGÓŁ NAROŻA  
PRZY DRZWIACH**

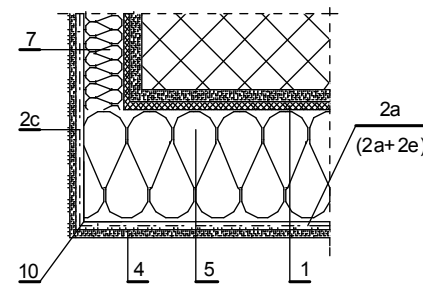

**BEZSPOINOWY SYSTEM  
OCIEPLENIA I JEGO  
ELEMENTY SKŁADOWE**

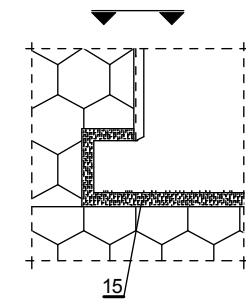
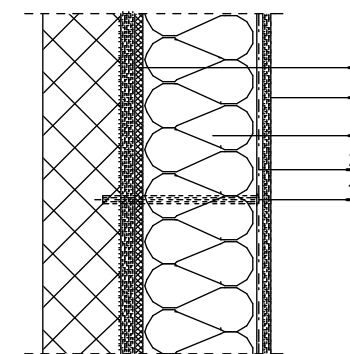

- 1 Masa klejąca
- 2a Siatka zbrojąca - warstwa podstawowa
- 2c Fragmenty siatki wywinięte na ościeże
- 2d Kawałki siatki wzmacniające naroże otworu
- 2e Siatka zbrojąca - warstwa dodatkowa (dla układu wzmocnionego)
- 4 Wyprawa elewacyjna
- 5 Płyty styropianowe gr. 15 cm
- 7 Wełna mineralna gr. 3 - 5 cm (min. 3 cm)
- 10 Kątownik aluminiowy perforowany
- 11 Klocek drewniany gr. 6 cm
- 12 Kolek rozporowy
- 13 Parapet PCV lub stalowy
- 14 Kit trwale plastyczny
- 15 Uszczelka przeciwdeszczowa z impregnowanej miękkiej pianki z tworzywa sztucznego, ściśnięta lub w specjalnym profilu aluminiowym (w miejscach zagięć taśma jest przecięta i wklejona na styk)

		<b>Studio S1</b> Marek Stojanowski, Bielsko-Biała 43-300, ul. Kaliska 57 tel. 604 667 042, e-mail: marek.stojanowski@poczta.fm; http://www.stojanowski.pl	
		faza: P.BUDOWLANY	obiekt: TERMOMODERNIZACJA BUDYNKU OŚRODKA ZDROWIA w Pietrzykowicach adres inwestycji: Pietrzykowice, ul. Jana Pawła II 100 inwestor: Zakład Gospodarki Komunalnej w Łodygowicach 34-325 Łodygowice, ul. Piłsudskiego 75
branża: ARCHITEKTURA	skala: 1:10, 1:25	data: 07.2010 r.	nr rys.: D-2. temat rysunku: SZCZEGÓŁY DOCIEPLENIA - arkusz 2
autor: <b>mgr inż. arch. Marek Stojanowski</b>			
uprawnienia budowlane do projektowania bez ograniczeń w specjalności architektonicznej nr ewid. upr. 140/02, nr wpisu do Izby Arch. RP SL-0889			

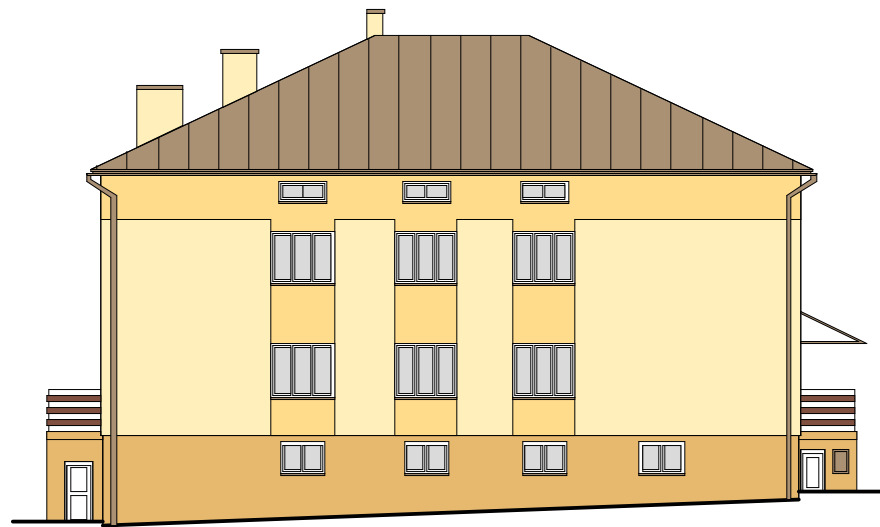

ELEWACJA ZACHODNIA

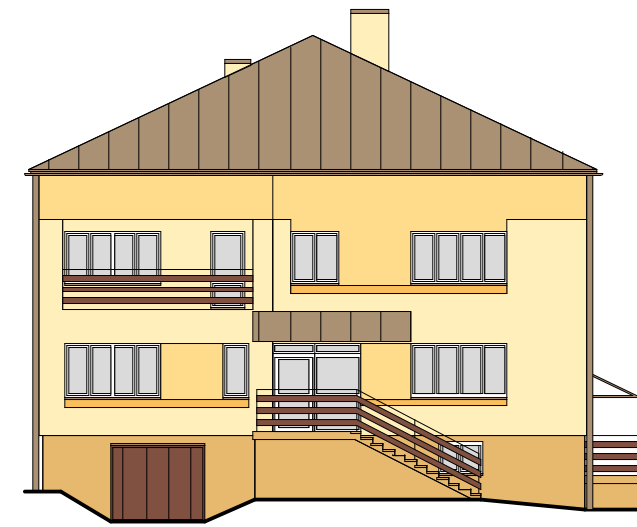

ELEWACJA POŁUDNIOWA



ELEWACJA WSCHODNIA

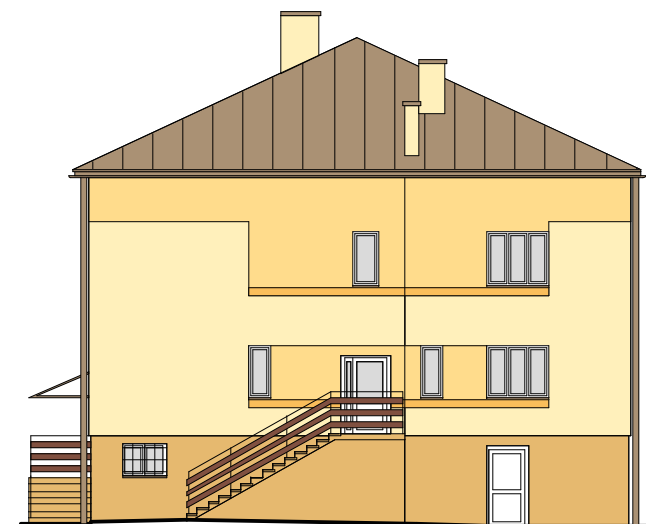

ELEWACJA PÓŁNOCNA

- tynk akrylowy w kolorze 1 - kolor NCS S0510 - Y20R
- tynk akrylowy w kolorze 2 - kolor NCS S0530 - Y20R
- tynk akrylowy w kolorze 3 - kolor NCS S1050 - Y30R
- tynk akrylowy w kolorze 4 - kolor NCS S2040 - Y20R
- dach, ryny, obróbki blacharskie w kolorze 5 - kolor NCS S4010 - Y50R

**UWAGA!**  
1. Ze względu na ograniczenia zastosowanej techniki drukowania, przedstawione na rysunku kolory mają charakter jedynie poglądowy i nie odzwierciedlają w pełni kolorów wybranych z zastosowanego wzornika.

		<b>Studio S1</b> Marek Stojanowski, Bielsko-Biała 43-300, ul. Kaliska 57 tel. 604 667 042, e-mail: marek.stojanowski@poczta.fm; http://www.stojanowski.pl	
faza: <b>P.BUDOWLANY</b>		obiekt: <b>TERMOMODERNIZACJA BUDYNKU OŚRODKA ZDROWIA w Pietrzykowicach</b> adres inwestycji: Pietrzykowice, ul. Jana Pawła II 100 inwestor: Zakład Gospodarki Komunalnej w Łodygowicach 34-325 Łodygowice, ul. Piłsudskiego 75	
branża: <b>ARCHITEKTURA</b>		temat rysunku: <b>KOLORYSTYKA ELEWACJI</b>	
skala: 1:200	data: 07.2010 r.	nr rys.: K-1b.	autor: <b>mgr inż. arch. Marek Stojanowski</b>
..... uprawnienia budowlane do projektowania bez ograniczeń w specjalności architektonicznej nr ewid. upr. 140/02, nr wpisu do Izby Arch. RP SL-0889			
ArchiCAD SE, lic. nr 10-6011921			

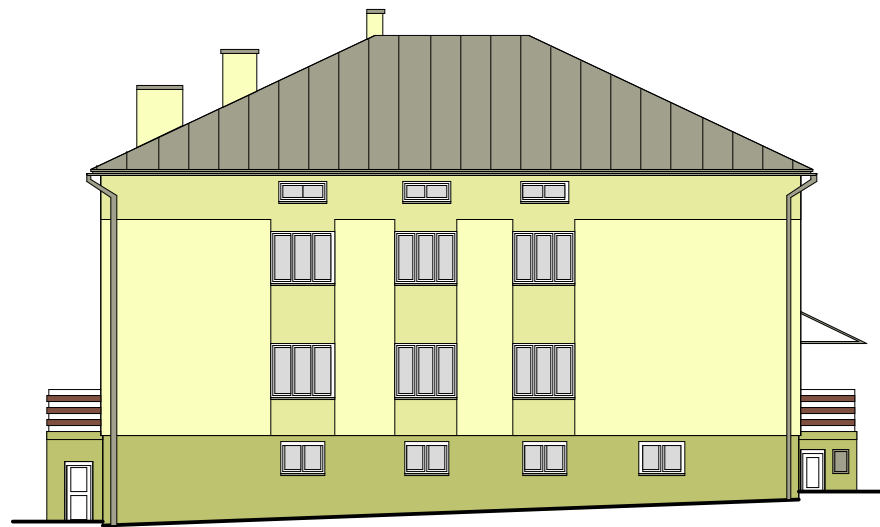

ELEWACJA ZACHODNIA



ELEWACJA POŁUDNIOWA



ELEWACJA WSCHODNIA

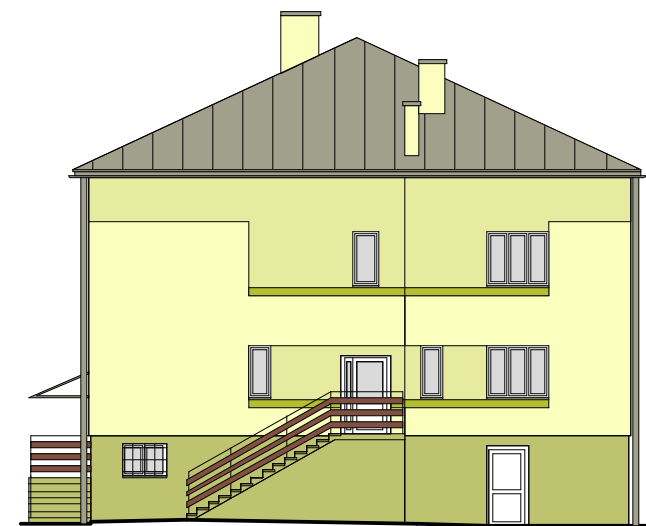

ELEWACJA PÓŁNOCNA

- tynk akrylowy w kolorze 1 - kolor NCS S0510 - G70Y
- tynk akrylowy w kolorze 2 - kolor NCS S1020 - G70Y
- tynk akrylowy w kolorze 3 - kolor NCS S2040 - G70Y
- tynk akrylowy w kolorze 4 - kolor NCS S2020 - G70Y
- dach, ryny, obróbki blacharskie w kolorze 5 - kolor NCS S3010 - G70Y

**UWAGA!**  
1. Ze względu na ograniczenia zastosowanej techniki drukowania, przedstawione na rysunku kolory mają charakter jedynie poglądowy i nie odzwierciedlają w pełni kolorów wybranych z zastosowanego wzornika.

		<b>Studio S1</b> Marek Stojanowski, Bielsko-Biała 43-300, ul. Kaliska 57 tel. 604 667 042, e-mail: marek.stojanowski@poczta.fm; http://www.stojanowski.pl	
faza:		obiekt:	
P.BUDOWLANY		TERMOMODERNIZACJA BUDYNKU OŚRODKA ZDROWIA w Pietrzykowicach	
branza:		adres inwestycji: Pietrzykowice, ul. Jana Pawła II 100	
ARCHITEKTURA		inwestor: Zakład Gospodarki Komunalnej w Łodygowicach 34-325 Łodygowice, ul. Piłsudskiego 75	
skala:	data:	nr rys.:	temat rysunku:
1:200	07.2010 r.	K-1b.	KOLORYSTYKA ELEWACJI
autor:			
<b>mgr inż. arch. Marek Stojanowski</b>			
.....			
uprawnienia budowlane do projektowania bez ograniczeń w specjalności architektonicznej nr ewid. upr. 140/02, nr wpisu do Izby Arch. RP SL-0889			
ArchCAD SE, lic. nr 10-6011921			

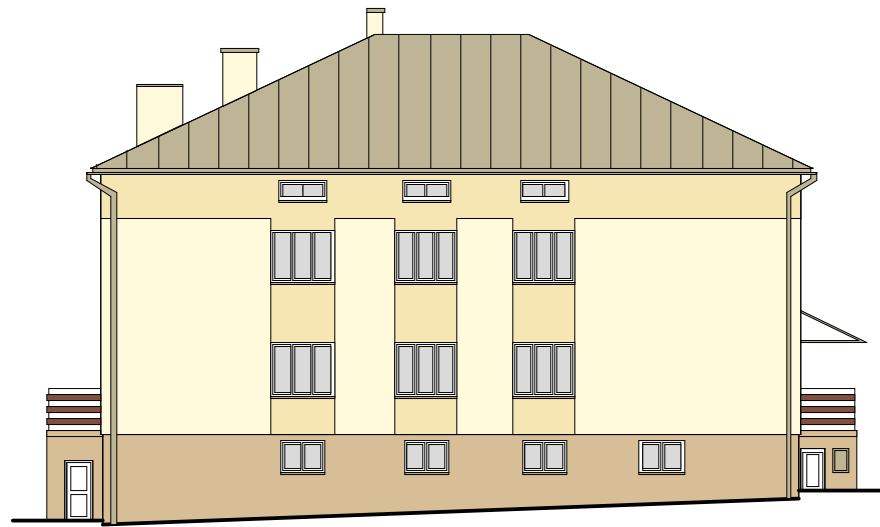

ELEWACJA ZACHODNIA

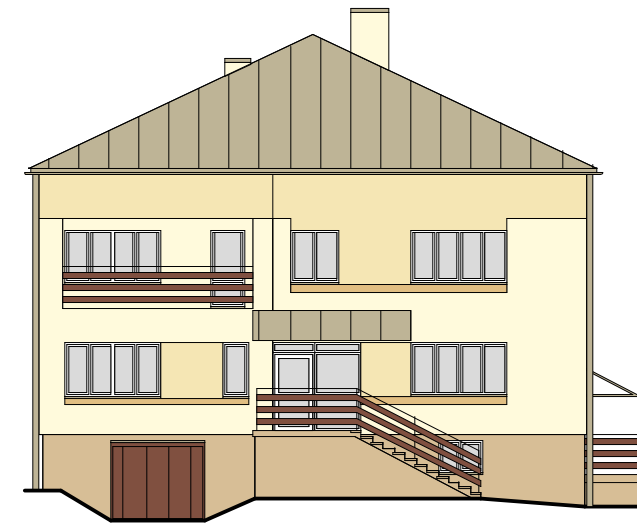

ELEWACJA POŁUDNIOWA

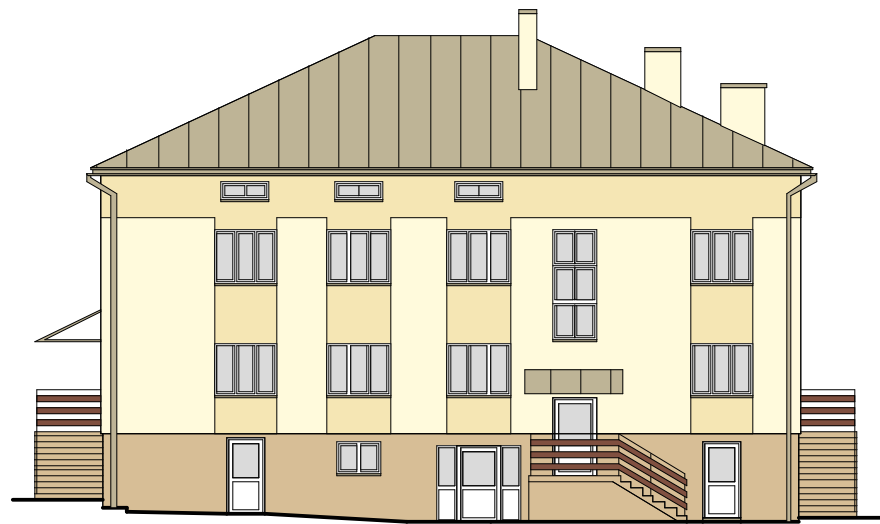

ELEWACJA WSCHODNIA

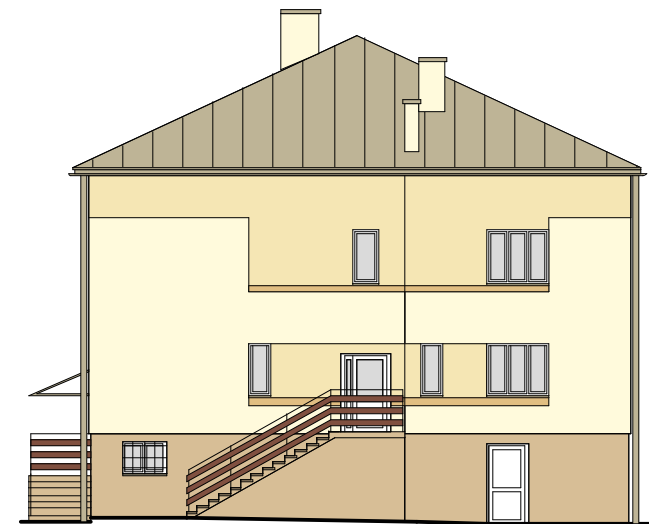

ELEWACJA PÓŁNOCNA

- tynk akrylowy w kolorze 1 - kolor NCS 0603 - Y20R
- tynk akrylowy w kolorze 2 - kolor NCS S1010 - Y20R
- tynk akrylowy w kolorze 3 - kolor NCS S2020 - Y20R
- tynk akrylowy w kolorze 4 - kolor NCS S2010 - Y20R
- dach, ryny, obróbki blacharskie w kolorze 5 - kolor NCS S3010 - Y20R

**UWAGA!**  
1. Ze względu na ograniczenia zastosowanej techniki drukowania, przedstawione na rysunku kolory mają charakter jedynie poglądowy i nie odzwierciedlają w pełni kolorów wybranych z zastosowanego wzornika.

		<b>Studio S1</b> Marek Stojanowski, Bielsko-Biała 43-300, ul. Kaliska 57 tel. 604 667 042, e-mail: marek.stojanowski@poczta.fm; http://www.stojanowski.pl	
faza: P.BUDOWLANY		obiekt: TERMOMODERNIZACJA BUDYNKU OŚRODKA ZDROWIA w Pietrzykowicach adres inwestycji: Pietrzykowice, ul. Jana Pawła II 100 inwestor: Zakład Gospodarki Komunalnej w Łodygowicach 34-325 Łodygowice, ul. Piłsudskiego 75	
branża: ARCHITEKTURA		temat rysunku: KOLORYSTYKA ELEWACJI	
skala: 1:200	data: 07.2010 r.	nr rys.: K-1b.	
autor: <b>mgr inż. arch. Marek Stojanowski</b>			
..... <small>uprawnienia budowlane do projektowania bez ograniczeń w specjalności architektonicznej          nr ewid. upr. 140/02, nr wpisu do Izby Arch. RP SL-0889</small>			
<small>ArchCAD SE, lic. nr 10-6011921</small>			

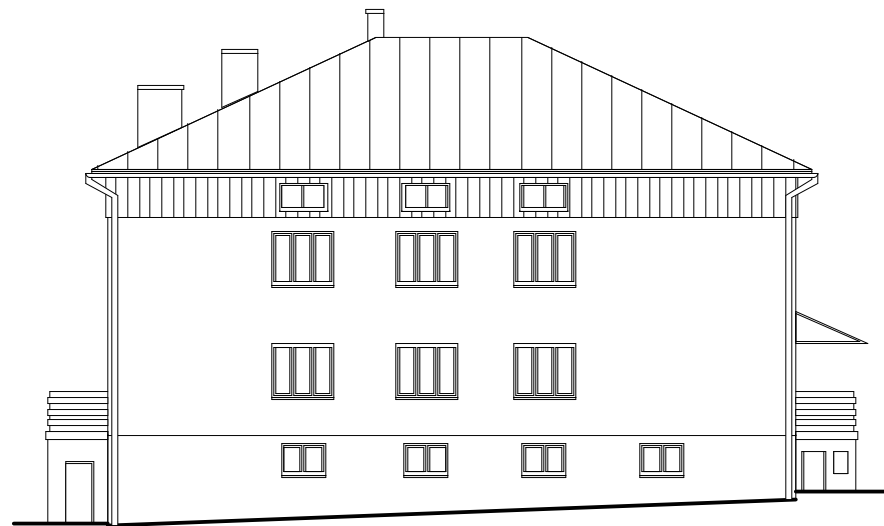

ELEWACJA ZACHODNIA



ELEWACJA POŁUDNIOWA



ELEWACJA WSCHODNIA

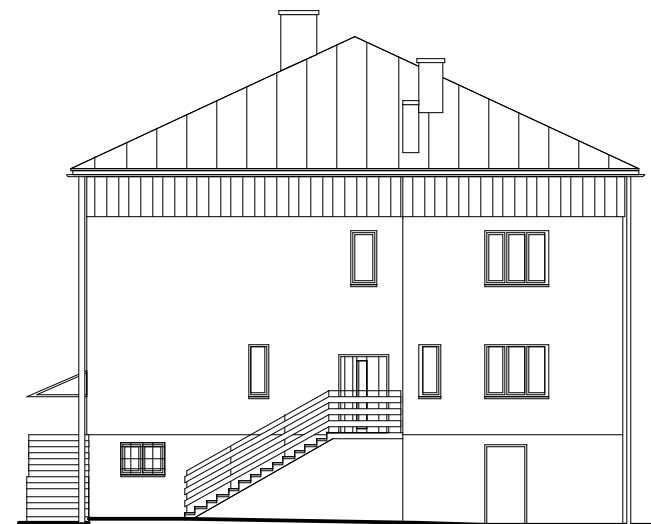

ELEWACJA PÓŁNOCNA



Studio S1  
Marek Stojanowski, Bielsko-Biała 43-300, ul. Kaliska 57  
tel. 604 667 042, e-mail: marek.stojanowski@poczta.fm; http://www.stojanowski.pl

faza: P.BUDOWLANY		obiekt: TERMOMODERNIZACJA BUDYNKU OŚRODKA ZDROWIA w Pietrzykowicach adres inwestycji: Pietrzykowice, ul. Jana Pawła II 100 inwestor: Zakład Gospodarki Komunalnej w Łodygowicach 34-325 Łodygowice, ul. Piłsudskiego 75	
branza: ARCHITEKTURA			
skala: 1:200	data: 07.2010 r.	nr rys.: I-1.	temat rysunku: INWENTARYZACJA ELEWACJI

autor:  
**mgr inż. arch. Marek Stojanowski**

.....  
uprawnienia budowlane do projektowania  
bez ograniczeń w specjalności architektonicznej  
nr ewid. upr. 140/02, nr wpisu do Izby Arch. RP SL-0889