

PROJEKTOWANE OGRODZENIE- TYP 1 - przeszło typowe

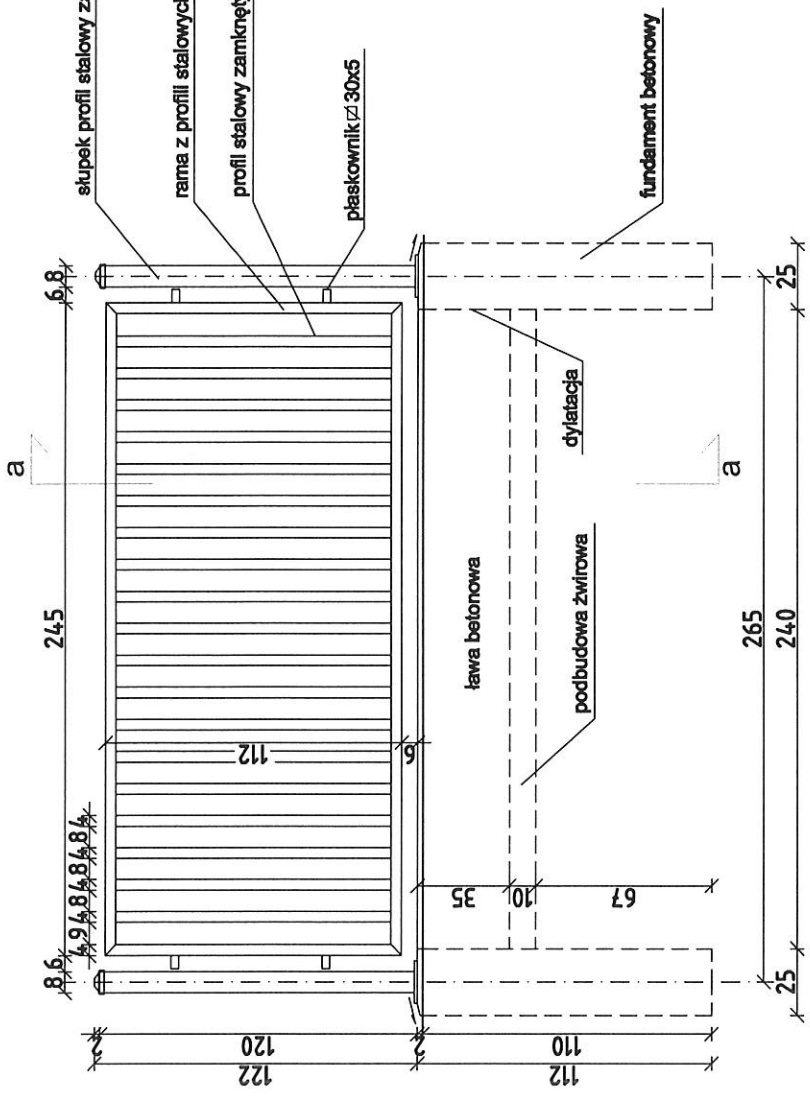

PROJEKTOWANE OGRODZENIE- TYP 1
- przekrój a-a

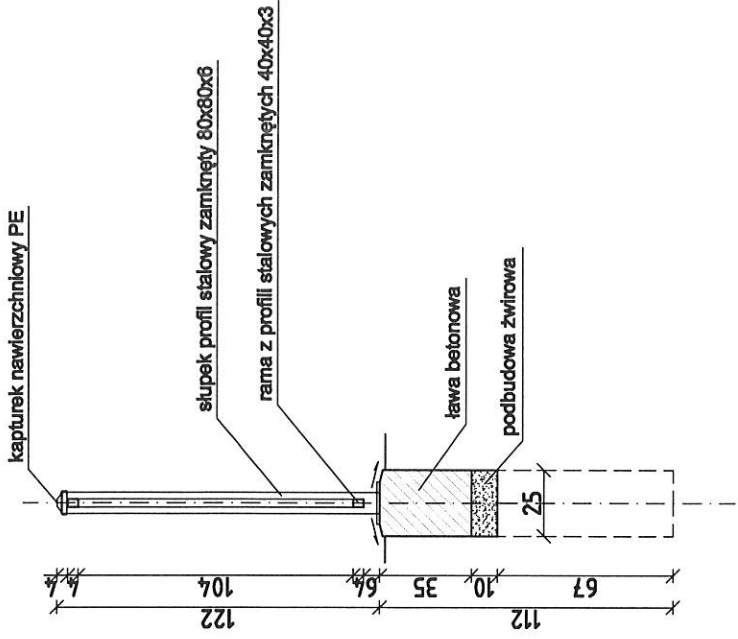

UWAGI:

1. Fundamenty betonowe ogrodzenia posadzone na głębokości 110cm poniżej poziomu przyległego gruntu.
2. Beton na słupy i ławy fundamentowe C20/25
3. Słupki mocowane do marek stalowych - blacha 160x160mm, gr.10mm, marki kotwione do słupów fundamentowych za pomocą kołew.
4. Wszystkie elementy konstrukcji stalowej ocynkowane i malowane proszłowo na kolor grafitowy RAL 7016.

STUDIO PROJEKTOWE s.c. Małgorzata Mazurek i Marcin Bury
ul. Składowa 48, 34-300 Żywiec
tel. 698 987 48 84

Temat projektu:
BUDOWA PUNKTU MULTIMODALNEGO - PARIKINGÓW, PŁACÓW REKREACYJNYCH
WRAZ Z ELEMENTAMI MAŁEJ ARCHITEKTURY ORAZ KANALIZACJĄ DESZCZOWĄ
I OŚWIECENIEM PRZY STACJI PRZEM. ŁÓDYGOWICE DOLNE

Projektant:
mgr inż. arch. Małgorzata Mazurek
ul. nr 6208 BB
mgr inż. Marcin Bury
ul. nr 7397B-B

Adres inwestycji:
Łodygowice, dz. nr. 6288/1

Inwestor:
Gmina Łodygowice
ul. Piłsudskiego 75, 34-325 Łodygowice

Pracownik nr	01	PROJEKT BUDOWLANO - WYKONAWCZY
Data:	wrzesień 2016	Nazwa rysunku:
Architektura		PROJEKTOWANE OGRODZENIE TYP 1
Skala:	1 : 20	- PRZESŁO TYPOWE

PERSPEKTYWA 1 MODUŁ WIATY

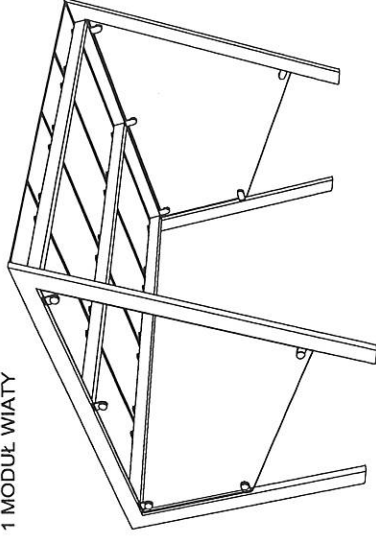

ELEWACJA BOCZNA

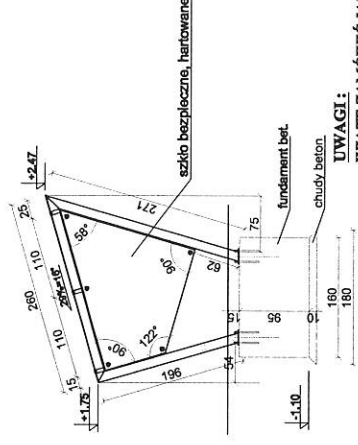

UWAGI:

1. Fundamenty betonowe ogrodzenia posiadają na głębokości 110cm poniżej poziomu przyziemia gruntu.
2. Beton na słupy i ławy fundamentowe C20/25
3. Słupy mocowane do marek stalowych - blacha 200x200mm, gr. 10mm, marki kotwione do słupów fundamentowych za pomocą kotew.
4. Wszystkie elementy konstrukcji stalowej ocynkowane i malowane proszkowo na kolor grafitowy RAL 7016.

RZUT Z GÓRY

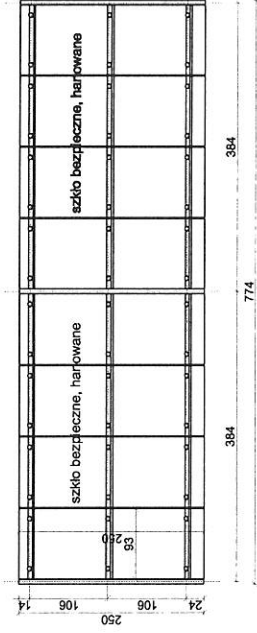

ELEWACJA FRONTOWA

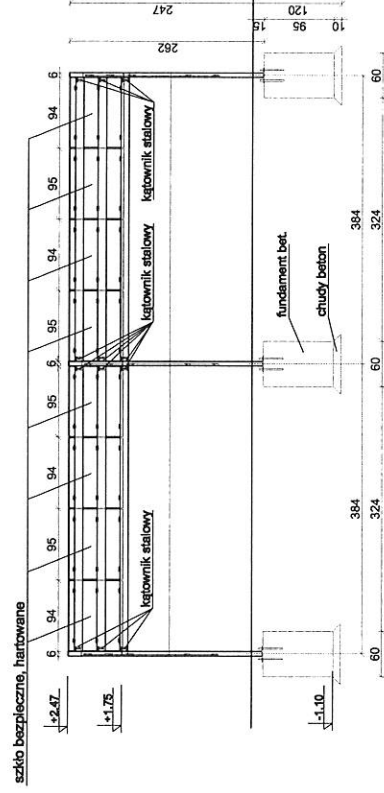

RZUT FUNDAMENTÓW

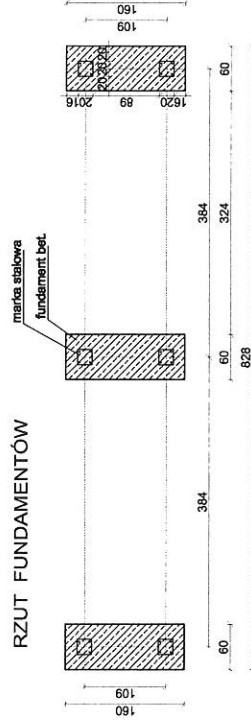

STUDIO PROJEKTOWE S.C. Małgorzata Miżurek i Marcin Bury ul. Piłsudskiego 76, 34-328 Łodygowice tel. 633 567 43 94		Tytuł projektu: Wiatry do osiedla Międzyrzecze - PROJEKT, PLAN WYKONAWCZY WYKONAWCZY WYKONAWCZY WYKONAWCZY WYKONAWCZY WYKONAWCZY I GOSPODARSTWA PRZEMYSŁOWEJ I ROLNICZEJ GOSPODARSTWA Lodygowice, dz. nr 528/1	
Projektant: mgr inż. arch. Małgorzata Miżurek mgr inż. Marcin Bury ul. Piłsudskiego 76, 34-328 Łodygowice tel. 633 567 43 94 Biuro projektowe: "Studio Bury" ul. Piłsudskiego 76, 34-328 Łodygowice ul. Piłsudskiego 76, 34-328 Łodygowice		Numer nr: 04	
Data: wrzesień 2016		Projekt BUDOWLANO - WYKONAWCZY	
Architektura		Temat projektu: DETAL 1 - Projektowana wiatra na rowny	
P.W.		Skala: 1 : 50	