

ks200

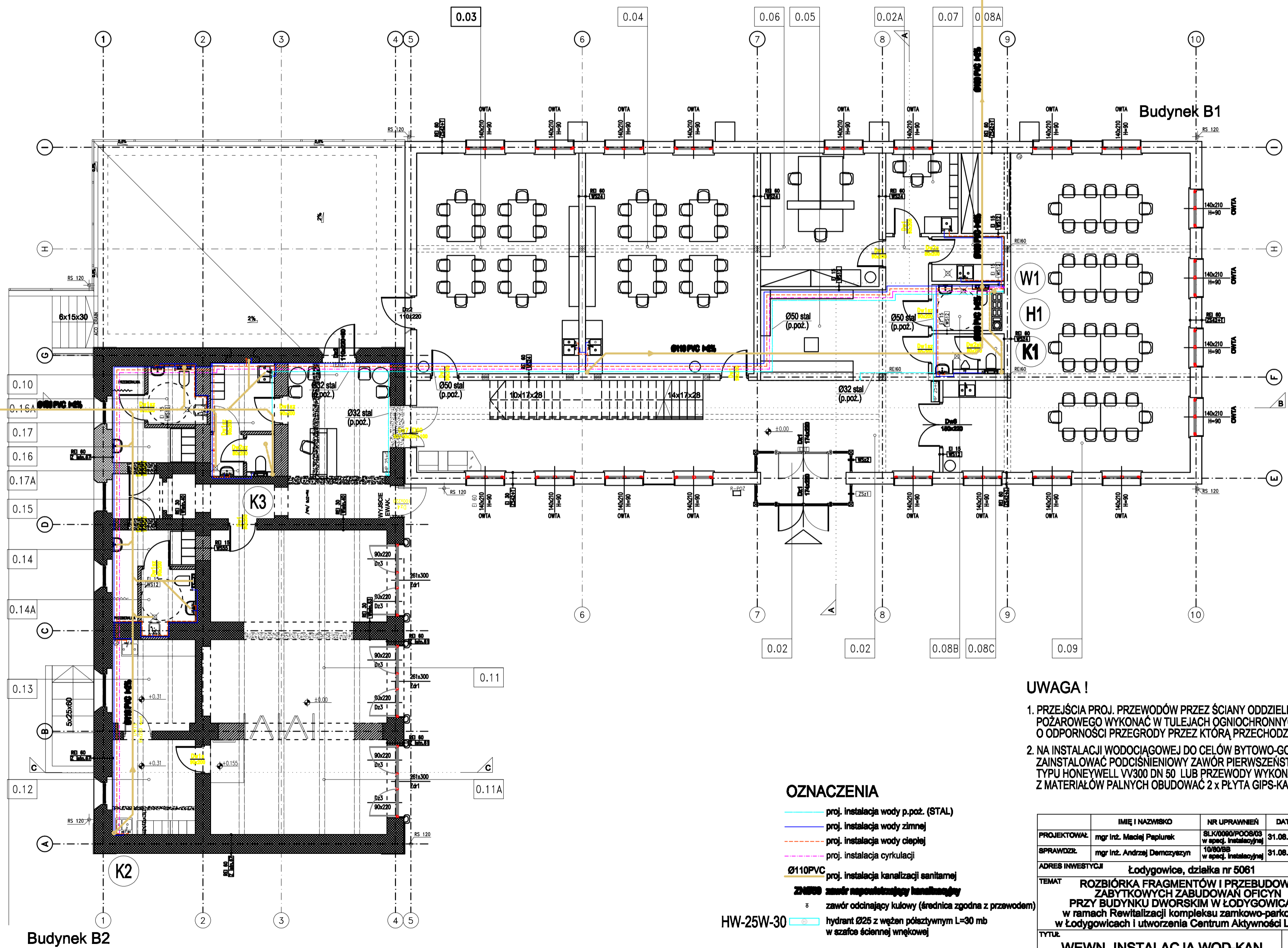

OZNACZENIA

- proj. instalacja wody p.poż. (STAL)
- proj. instalacja wody zimnej
- proj. instalacja wody ciepłej
- proj. instalacja cyrkulacji
- Ø110PVC proj. instalacja kanalizacji sanitarnej
- ~~Ø110PVC~~ ~~zawór odcinający kulowy~~ kanalizacyjny
- zawór odcinający kulowy (średnica zgodna z przewodem)
- HW-25W-30 hydrant Ø25 z węzłem półzłotywnym L=30 mb w szafce ściiennej wnękowej

UWAGA !

1. PRZEJŚCIA PROJ. PRZEWODÓW PRZEZ ŚCIANY ODDZIELENIA POŻAROWEGO WYKONAĆ W TULEJACH OGNIOCHRONNYCH O ODPORNOSCI PRZEGRODY PRZEZ KTÓRĄ PRZECHODZĄ
2. NA INSTALACJI WODOCIĄGOWEJ DO CELÓW BYTOWO-GOSP. ZAINSTALOWAĆ PODCIŚNIENIOWY ZAWÓR PIERWSZEJSTWA TYPU HONEYWELL VV300 DN 50 LUB PRZEWODY WYKONANE Z MATERIAŁÓW PALNYCH OBUKŁADAC 2 x PŁYTA GIPS-KARTON

| | IMIĘ I NAZWISKO | NR UPRAWNIEN | DATA | PODPIS |
|------------------|--|--|------------|--|
| PROJEKTOWAŁ | mgr inż. Maciej Paplurek | SLK/0060/POC/03 w spec. instalacyjnej | 31.08.2015 | |
| SPRAWDZIŁ | mgr inż. Andrzej Demczyński | 10/80/88 w spec. instalacyjnej | 31.08.2015 | |
| ADRES INWESTYCJI | Łodygowice, działka nr 5081 | | | |
| TEMAT | ROZBIÓRKA FRAGMENTÓW I PRZEBUDOWA ZABYTKOWYCH ZABUDOWAN OFICYN PRZY BUDYNKU DWORSKIM W ŁODYGOWICACH w ramach Rewitalizacji kompleksu zamkowo-parkowego w Łodygowicach i utworzenia Centrum Aktywności Lokalnej | | | |
| TYTUŁ | WEWN. INSTALACJA WOD-KAN RZUT PARTERU | | | SKALA 1:100 NR RYS. / BTR. IS-2 |